MPD - PSYCHO

NEI LABIRINTI DELLA MENTE

Nº 18

PLANET manga

PANINI COMICS

SHO-U TAJIMA + EIJI OTSUKA

SHO-U TAJIMA

MPD - PSYCHO

NEI LABIRINTI DELLA MENTE

Nº 18

PLANET manga
PANINI COMICS
www.paninicomics.it

SHO-U TAJIMA † EIJI OTSUKA

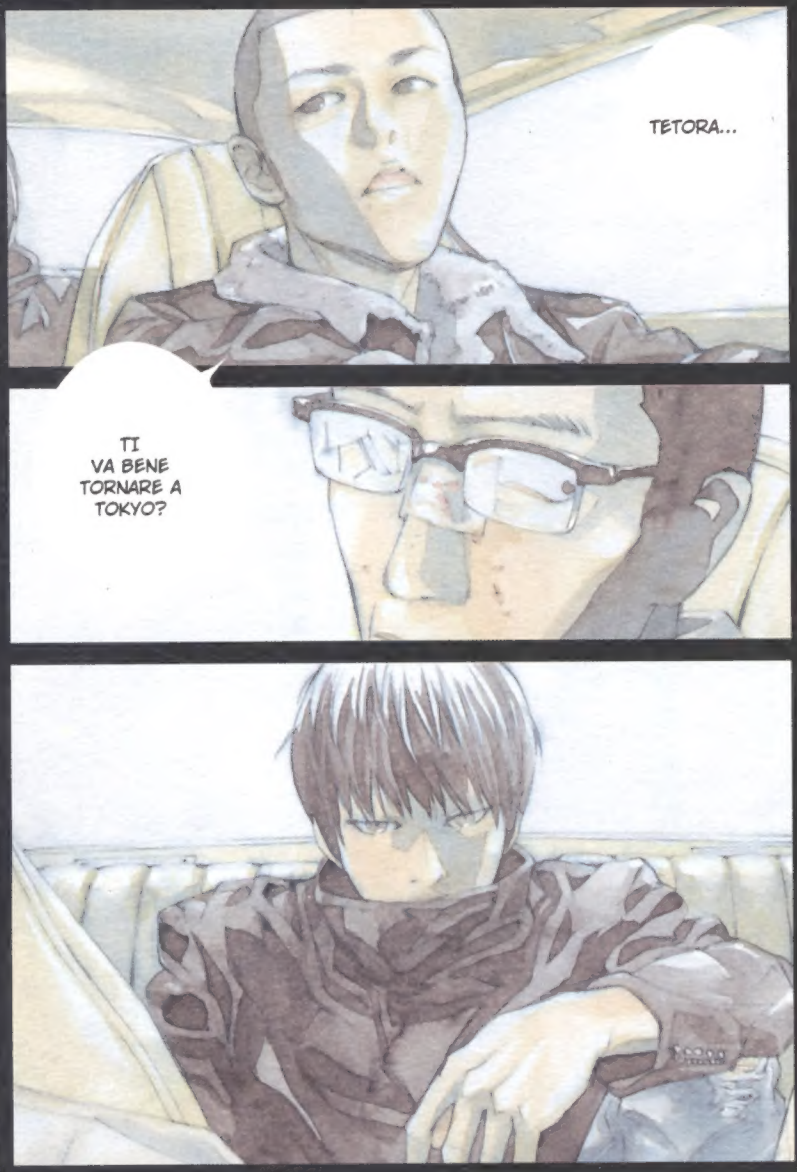
TETORA...
TI VA BENE TORNARE A TOKYO?

SHO-U TAJIMA + EIJI OTSUKA
サイコ
MPD-PSYCHO
多重人格探偵
18

サイコ
MPD-PSYCHO
多重人格探偵
18

SHO-U TAJIMA + EIJI OTSUKA

DOUBLE FANTASY

FILE: 111
EMPTY HEART
pag. 5

FILE: 112
Thunder Road
pag. 35

FILE: 113
Crazy Thunder Road
pag. 65

FILE: 114
Good-bye, final weapon
pag. 93

FILE: 115
Grasshopper
pag. 123

FILE: 116
Evilspeak
pag. 151

EMPTY HEART

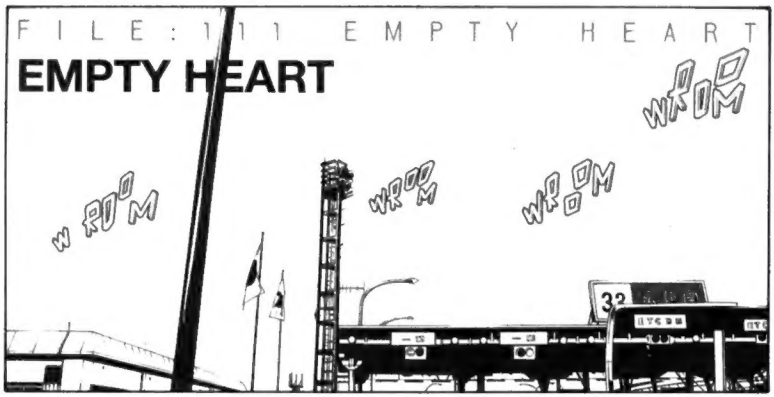
WROOM
WROOM
WROOM
WROOM

SÌ. ORMAI NON HO ALTRA SCELTA...

...VISTO CHE NON POSSIAMO PIÙ TRASFERIRE KAZUHIKO AMAMIYA DENTRO TAKUYA KUBOTA.

...SUBITO.
AVREI DOVUTO FARLO...
TORNERÒ A TOKYO E AMMAZZERÒ QUELLA STRONZA DI WAKANA ISONO!

TORNERÒ A TOKYO E AMMAZZERÒ QUELLA STRONZA DI WAKANA ISONO!
AVREI DOVUTO FARLO...

...SUBITO.

SE L'AVESSI FATTO PRIMA...
...PROBABILMENTE TAKUYA KUBOTA NON SAREBBE MORTO.
SONO STATO VERAMENTE SCIOCCO.

OK.

ALLORA PARTIAMO.

...ISONO...
WAKANA...
MACHI...

MACHI ISONO...
SEI VERAMENTE SCOMPARSA?

BASE MILITARE DI YOKOTA
U.S. AIRFORCE
CI SIAMO FERMATI A YOKOTA PER RIFORNIRCI...
...MA PARE CHE IL NUMERO 3 E IL NUMERO 5 SIANO STATI UCCISI.

ANCHE IL POPPANTE SEMBRA CHE SIA STATO FATTO A PEZZI.
IL POP-PANTE?
PARLO DI ZENITSU, QUELLO CHE VOLEVA SEMPRE LA MAMMA.
DAL BINARIO DUE STA PER PARTIRE IL TRENO PER SHIBUYA.
CAPI-SCO.
E AL-LORA?

本八幡方面
for Motoyawata
6
EH? AH... CIOÈ...
VISTO CHE SIAMO RIMASTI SOLO IN DUE, E VISTO CHE QUI ALLA BASE HANNO UN APACHE...

EH? AH... CIOÈ...
VISTO CHE SIAMO RIMASTI SOLO IN DUE, E VISTO CHE QUI ALLA BASE HANNO UN APACHE...

本八幡方面
for Motoyawata
6

NO!
NO!
That's not a toy!
Please.
Please.
...HO CHIESTO SE POSSIAMO PRENDERLO IN PRESTITO, MA NON CE LO VOGLIONO DARE.
NON È CHE PUOI CHIEDERGLIELO TU?

È INUTILE. CI VOGLIONO DUE GIORNI SOLTANTO PER INOLTRARE LA DOMANDA. ARRANGIATEVI CON QUEL CHE AVETE.
GIÀ ABBIAMO IL NOSTRO BEL DAFFARE A INSABBIARE IL VOSTRO RAID IN QUEL CONDOMINIO. CERCATE DI NON DARMI ALTRI PROBLEMI.
E COMUNQUE...

...VI RICORDO CHE NON SIETE IN GUERRA.
IL VOSTRO COMPITO È PORTARMI TETORA NISHIZONO, PERLOMENO NON IN CONDIZIONI DI MORTE CEREBRALE. ALTRIMENTI TUTTA QUESTA OPERAZIONE NON AVREBBE SENSO.
AVETE CAPITO? QUESTA È UNA CONDI-ZIONE...
TSK! LA DOTTO-RESSA DICE CHE È IMPOS-SIBILE.
NON MI ASPETTO NULLA DA LORO, MA TENTAR NON NUOCE. MAGARI PER UN COLPO DI FORTUNA RIUSCIRANNO A CATTURARLO.
DOTTO-RESSA?
...IMPRE-SCINDIBILE!
AH, SÌ, SÌ. ROGER. ROGER.

TETORA NISHIZONO... SE VUOI SALVARE KAZUHIKO AMAMIYA, PUOI SOLTANTO VENIRE DA ME.
ORA CHE TAKUYA KUBOTA È PERDUTO, TETORA È OBBLIGATO A TORNARE A TOKYO.

ORA CHE TAKUYA KUBOTA È PERDUTO, TETORA È OBBLIGATO A TORNARE A TOKYO.

TETORA NISHIZONO... SE VUOI SALVARE KAZUHIKO AMAMIYA, PUOI SOLTANTO VENIRE DA ME.

DOUBLE FANTASY

DOUBLE FANTASY

...
CHE HAI, TETORA? SOFFRI IL MAL D'ALITO?
!

NON SI TRATTA DI QUESTO.
NO...
TI FA MALE DOVE IERI TI HANNO SPARATO ALL'OSPEDALE?
È KAZUHIKO AMAMIYA.
DENTRO DI ME SENTO CHE PIAN PIANO STA SPARENDO.
DEV'ESSERE INIZIATA LA FUSIONE CON LA MIA PERSONALITÀ.

POI CHE SUCCEDERÀ A TE E AD AMAMIYA?!
CO...
COSA?! LA FUSIONE?!
È POSSIBILE CHE NASCA UNA NUOVA PERSONALITÀ, UN MISTO TRA ME E LUI...
...MA È ANCHE POSSIBILE CHE IL MIO CERVELLO SMETTA COMPLETAMENTE DI FUNZIONARE.
BOH? NON LO SO.
L'UNICA COSA CHE SO, PERCHÉ LO SENTO, È CHE, COME PERSONALITÀ DISTINTE, IO E KAZUHIKO AMAMIYA NON ESISTEREMO PIÙ.

PERÒ...
...C'È ANCORA DEL TEMPO... NON MOLTO, MA CE N'È ANCORA.
NON SCOMPARIRÀ IMMEDIATAMENTE.
C'È ANCORA UNA SPERANZA.

EH? IL VECCHIO SHIMIZU?
QUELLA ROBA QUALE?
MI ERO DIMENTICATO CHE IL VECCHIO SHIMIZU MI AVEVA DATO QUELLA ROBA!
ASPETTA UN MOMENTO!
PARLO DELLE PILLOLE, QUELLE CHE CHIAMATE NUMERO ZERO. ECCOLE!
MI AVEVA CHIESTO DI DARTELE!
LA PERSONALITÀ DI ZUMIKO MIYA NON TRA RESTARE INTEGRA IN LUI ANCORA PER MOLTO
SONO TUTTE LE PILLOLE NUMERO ZERO CHE SONO
DA' QUESTO A TETORA NISHIZONO.
CON QUELLE DOVRESTI GUADAGNARE DEL TEMPO, GIUSTO?!
TAK

TI AUGURO BUONA FORTUNA. SHIMIZU
CE N'È SOLO...
...UNA?
...
PFF...

MI SA CHE DOBBIAMO SBRIGARCI.
COMUNQUE...
...MI HAI SALVATO, VECCHIO.

CHE TE NE PARE, NUMERO DUE?!
TEAM

NONOSTANTE IL MONTAGGIO IMPROVVISATO È UN VERO GIOIELLINO, NON TROVI?!
SÌ! N'È VALSA LA PENA DI INSISTERE!

FLAP
CONCLUDIAMO LA FACCENDA IN FRETTA E ANDIAMO A MANGIARE AL COREANO!
FLAP
BUONA IDEA! ORA CHE SIAMO DUE IN MENO, GUADAGNEREMO DI PIÙ A TESTA!
FLAP
BENE!
PERCHÉ NON COLLAUDIAMO LA MITRAGLIATRICE?!
D'ACCORDO! FACCIO UN GIRO A BASSA QUOTA!
FLAP

UAH
AH
AH!

BA
TTM

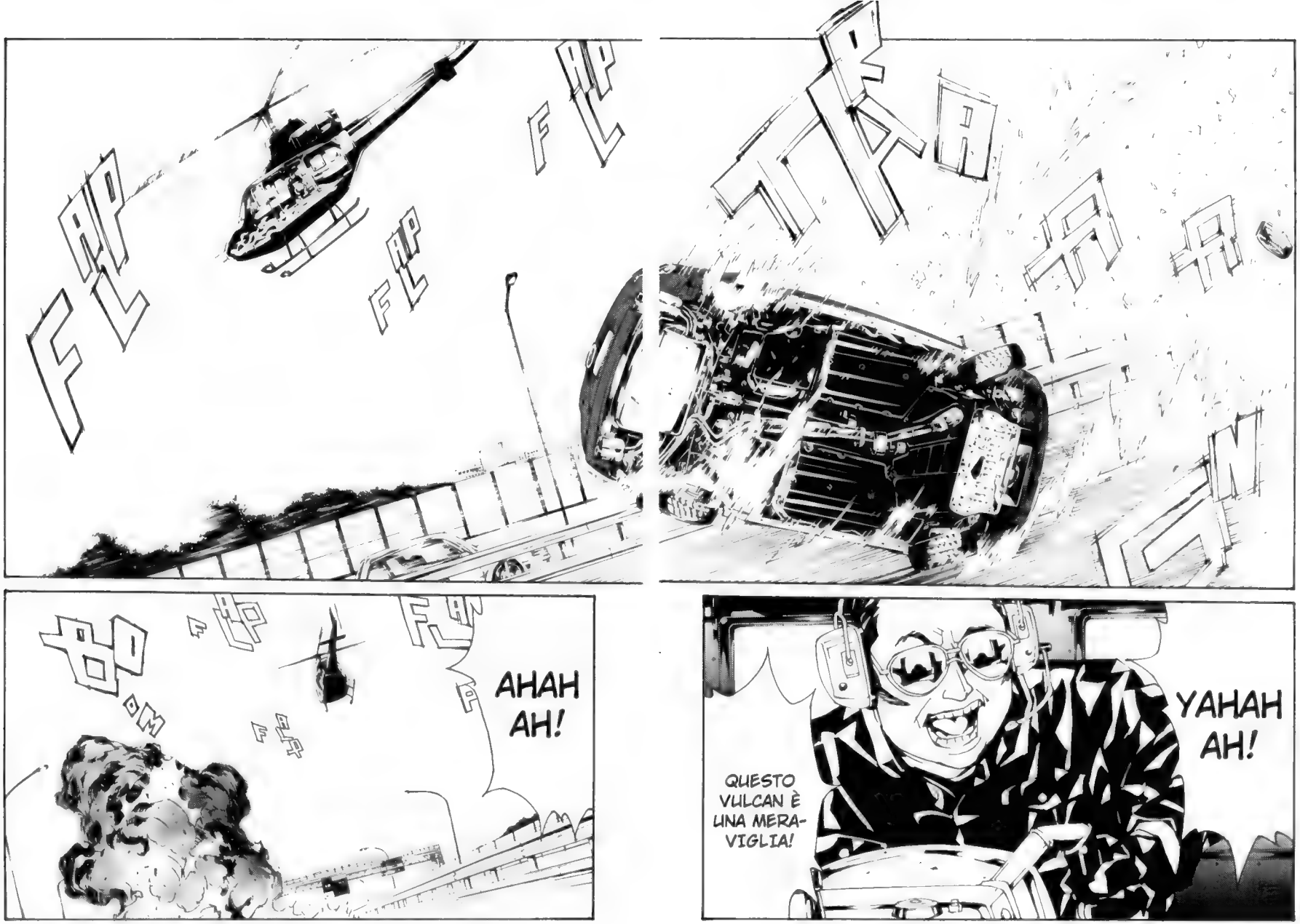
YAHAH AH!
QUESTO VULCAN È UNA MERA-VIGLIA!
AHAH AH!

YAHAH AH!
QUESTO VULCAN È UNA MERAVIGLIA!

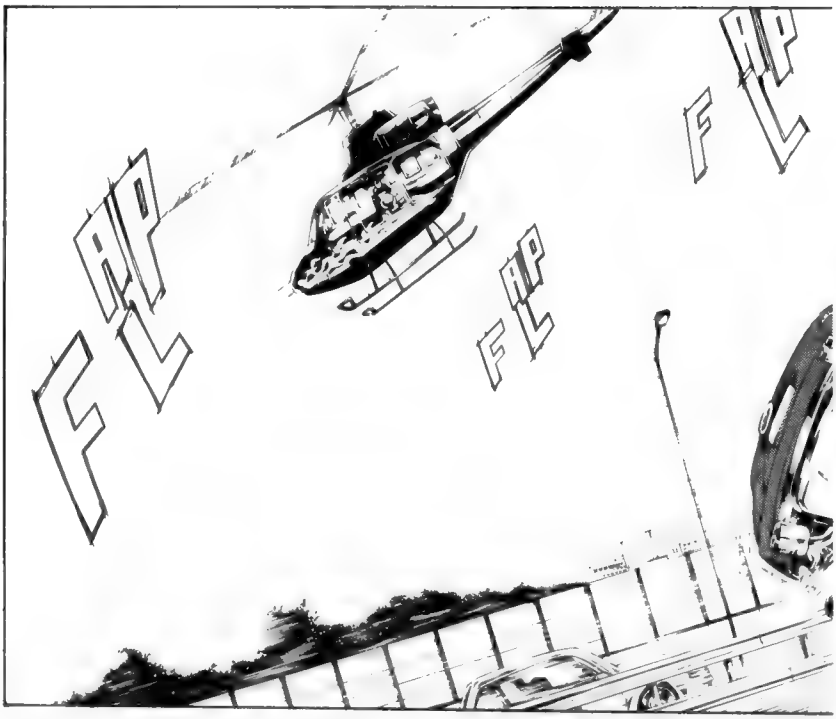
FLAP
FLAP
FLAP

FLAP
FLAP
FLAP
FLAP
BOOM
AHAH
AH!

FILE.112 Thunder Road

THUNDER ROAD

FILE.112 Thunder road

THUNDER ROAD

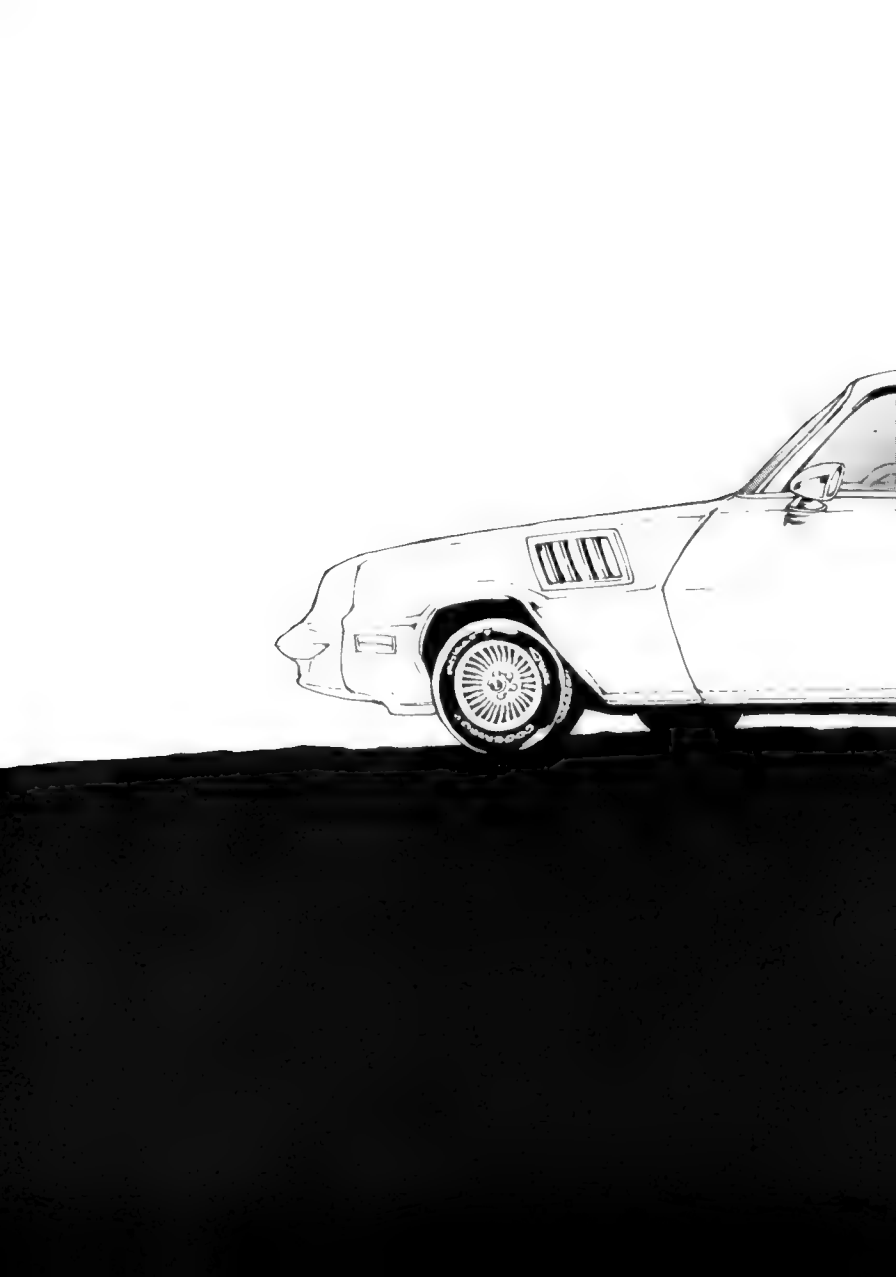

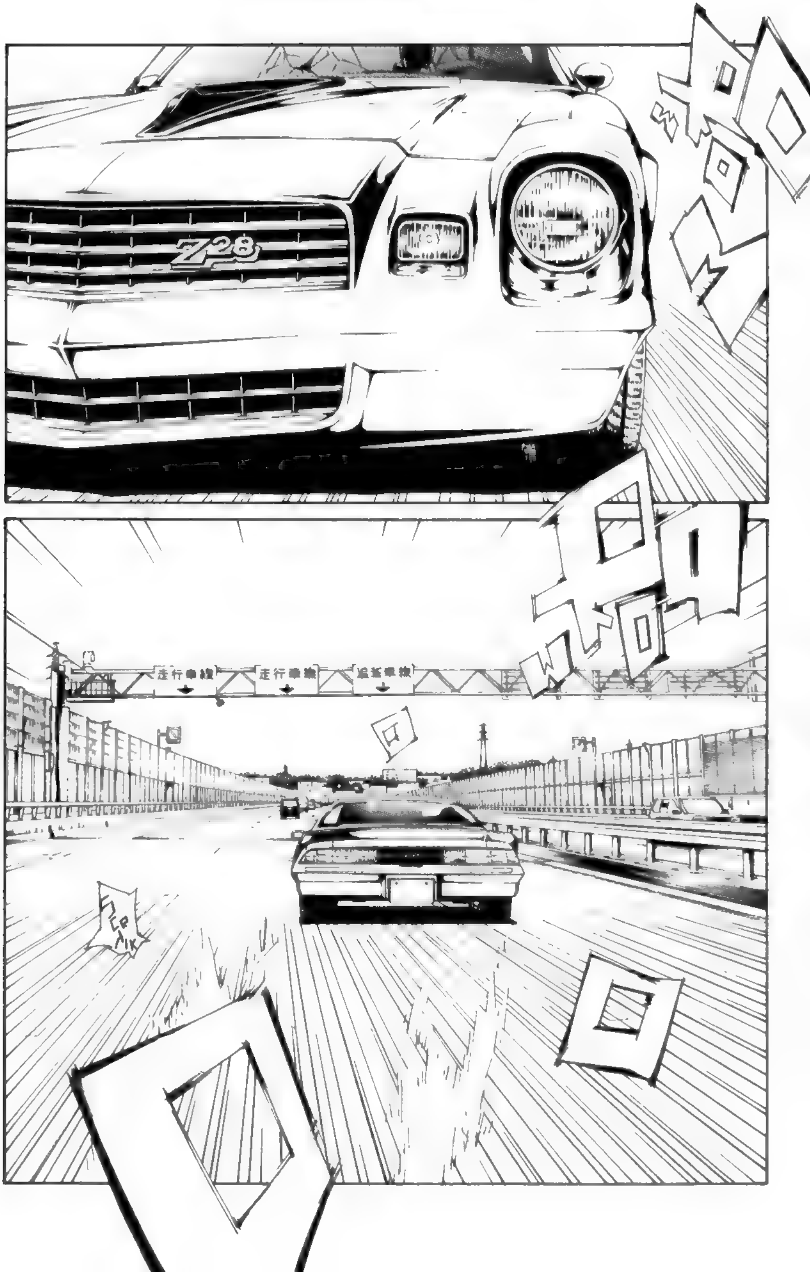
Z28
走行車線
走行車線
追越車線

...
È IL RUMORE DI UN ELICOT-TERO.

EH?!
NE SEI SICURO?! IO NON SENTO NULLA!
!

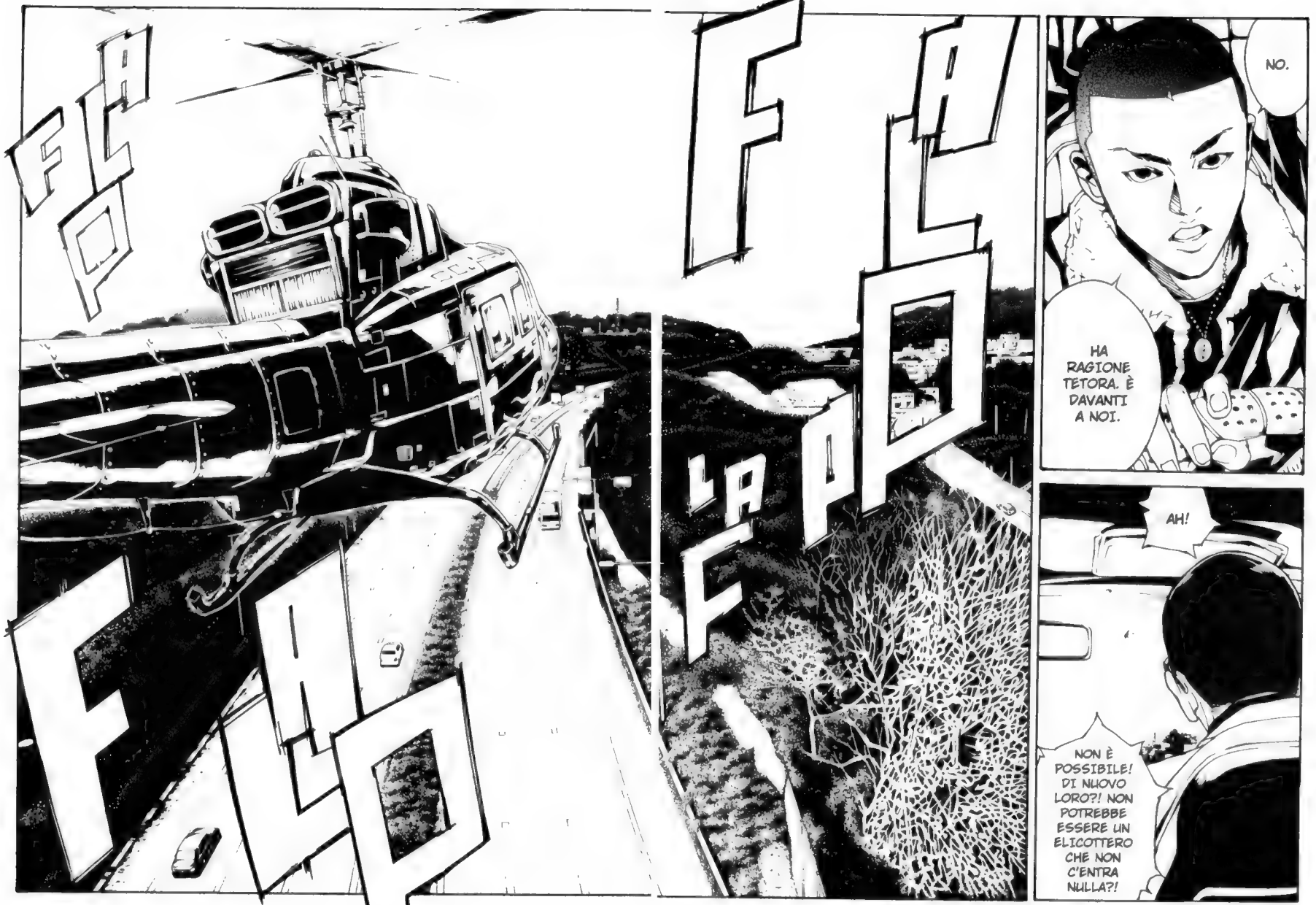
FLAP
FLAP
FLAP
FLAP
NO.
HA RAGIONE TETORA. È DAVANTI A NOI.
AH!
NON È POSSIBILE! DI NUOVO LORO?! NON POTREBBE ESSERE UN ELICOTTERO CHE NON C'ENTRA NULLA?!

NO.
HA RAGIONE TETORA. È DAVANTI A NOI.
AH!
NON È POSSIBILE! DI NUOVO LORO?! NON POTREBBE ESSERE UN ELICOTTERO CHE NON C'ENTRA NULLA?!

FLAP
FLAP

TI HO TROVATA, CAMARO DORATA!
CAZZI TUOI CHE DAI NEL-L'OCCHIO!
NUMERO DUE, RUOTA DI 180 GRADI E ACCO-STATI ALLA MACCHI-NA!
LA STRADA CHE STA PER-CORRENDO SARÀ PIANEGGIANTE PER UN BEL PO'! SARÀ PERFETTO PER COLPIRLA!
ROGER!
TI RICORDO CHE LA DOTTORESSA HA DETTO DI CATTURARE TETORA VIVO.
CERCHIAMO DI TENERLO IN CONSIDE-RAZIONE! D'ACCORDO?!
IHIHIH!

SE N'È ANDATO. LO DICEVO CHE NON C'ENTRAVA NULLA.
SONO DAVVERO LORO! NE SONO CERTO! FATE ATTEN-ZIONE!
TI SBA-GLI.
STA CAMBIANDO DIREZIONE!
FLAP
FLAP
FLAP

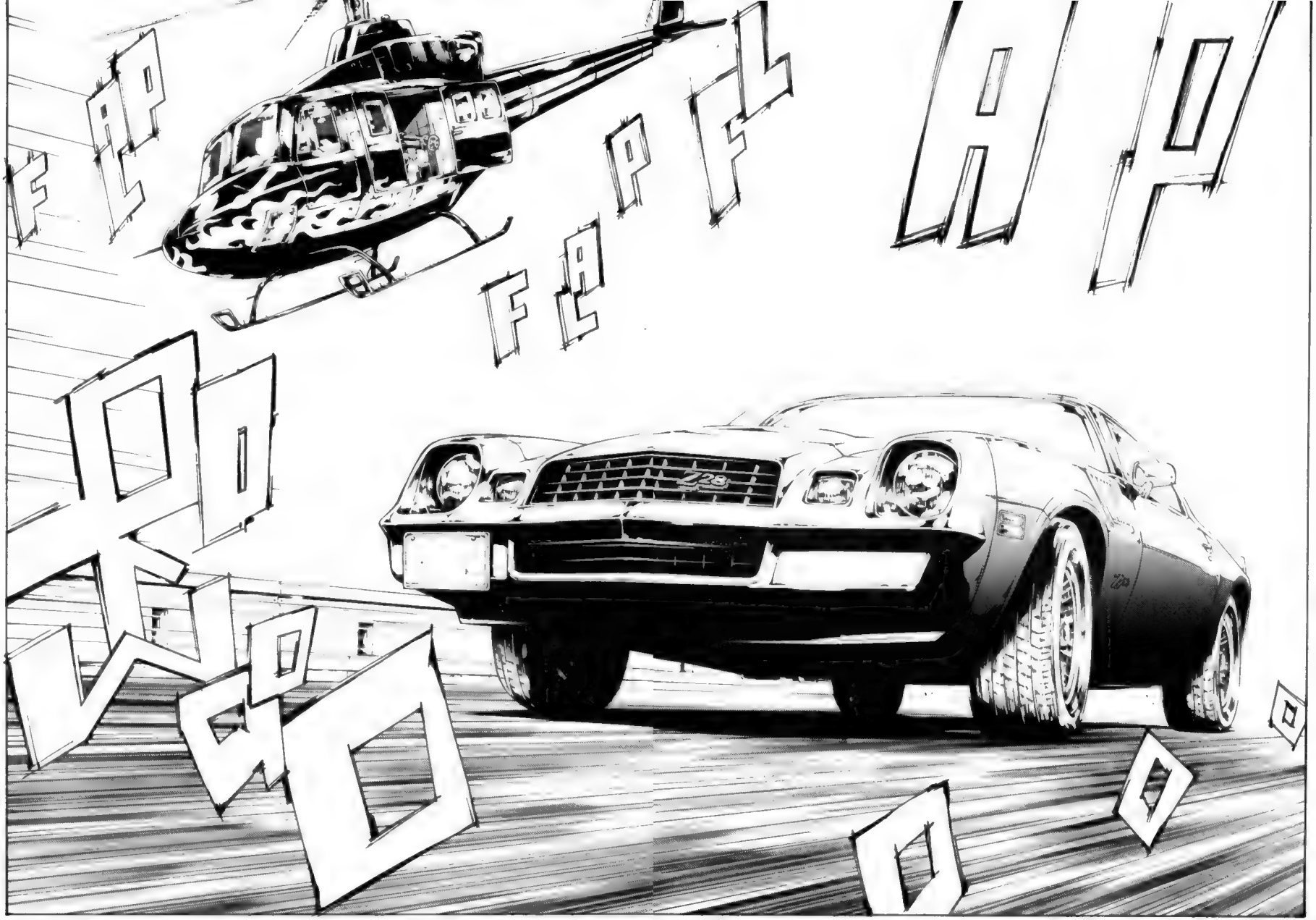
FAP
FAPF
AP
Z28

FLAP
Z28

FAP
FAP
FAP
VROOM

SASAYAMA, ABBASSA IL SEDILE E SCAMBIAMOCI DI POSTO!

MALEDI-ZIONE...
COSA CAVOLO INTENDONO FARE?

?!

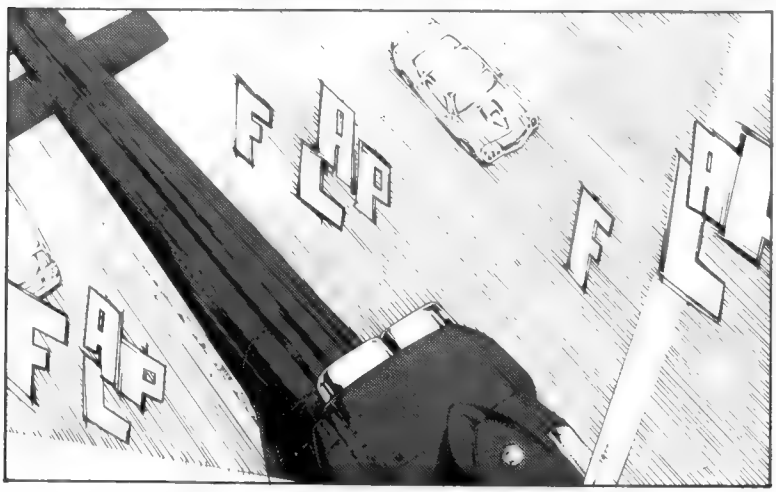
FAP
FAP
FA

CHE VUOL FARE?

?!
MERDA!

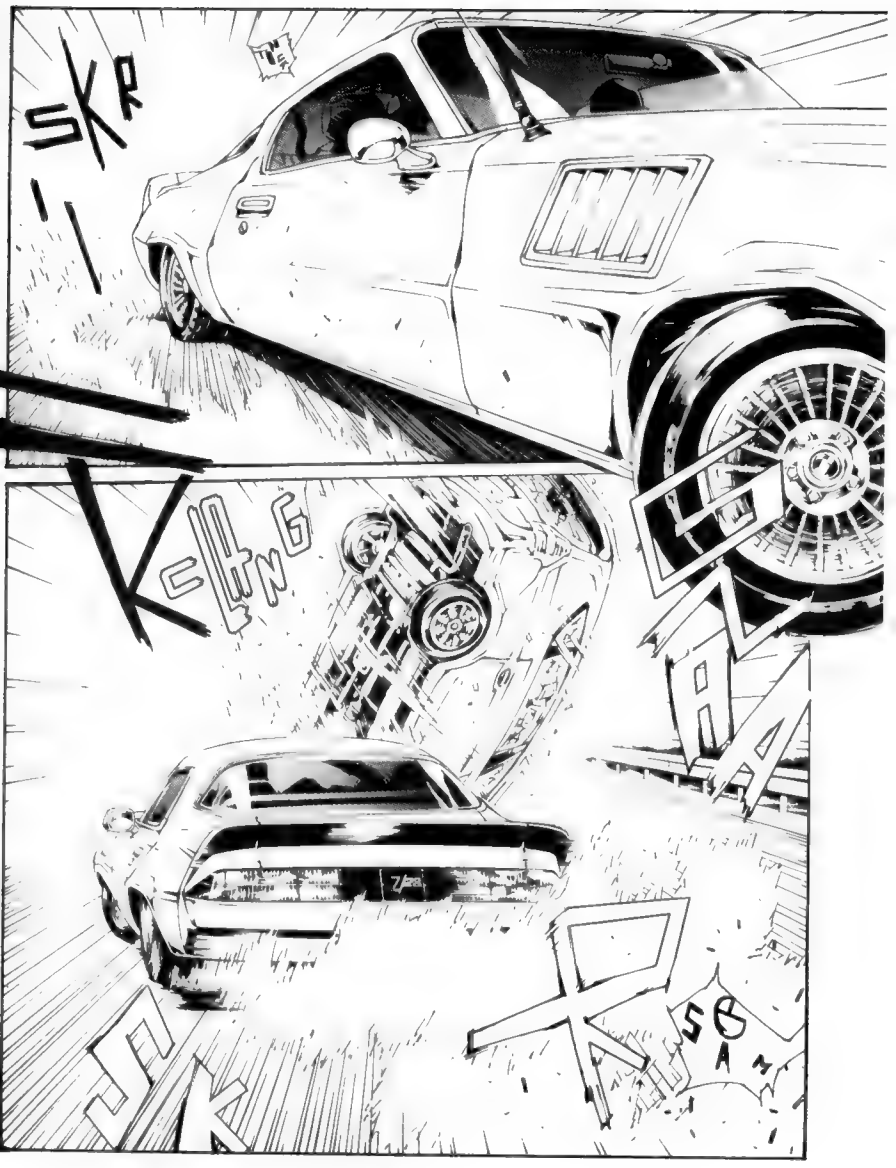
SKR
KCLANG

UWAAH!
ガ
ガン

BA-
STARDI...
TETORA!

CAMARO DORATA, SEI STATA BRAVA A EVITARE L'IMPATTO!
TE LA CAVI AL VOLANTE!
MA SE NON VUOI FARE LA FINE DI QUELLA PRIUS, FARESTI MEGLIO AD ARRENDERTI.
FRA DIECI CHILOMETRI C'È UNA STAZIONE DI SERVIZIO. CI VEDIAMO LÌ PER...
?!

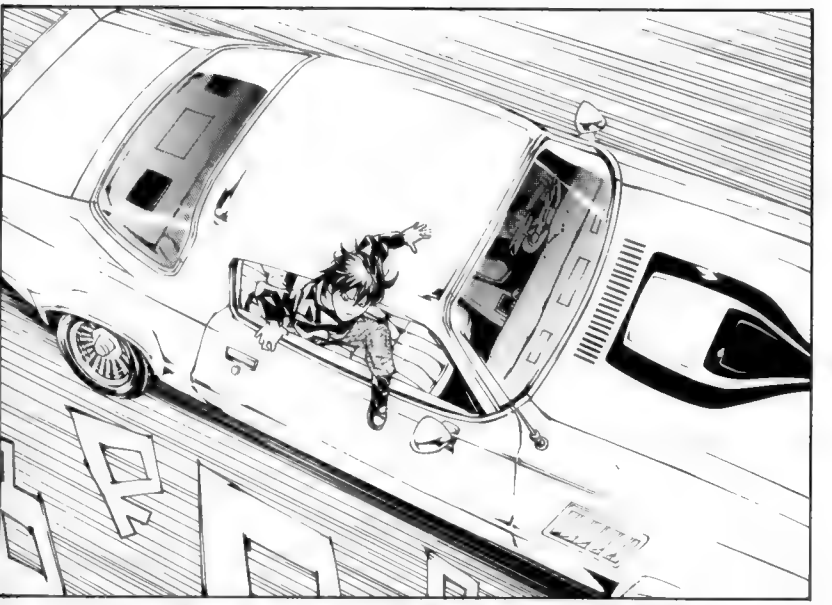

SASAYAMA!
MI RAC-
COMANDO,
TIENIMI
FORTE!

MA...
CHE
CAZZO
...?!

FIGLIO DI PUTTANA!
COSÌ NON VALE!
MI RIMANE UN COLPO.
SAI, DA PICCOLO MI HANNO EDUCATO A RESTITUIRE LE COSE. QUINDI RIECCOTI...
...IL TUO RAZZO.

WOOO
OOH!
INUHIKO!

REGGITI FORTE!
BAM
BAM

NUMERO DUE, PRENDI QUOTA IMMEDIATAMENTE!
UAAAAH!

TSK!
SKID
FLAP

WHOOM
FLAP
FLAP

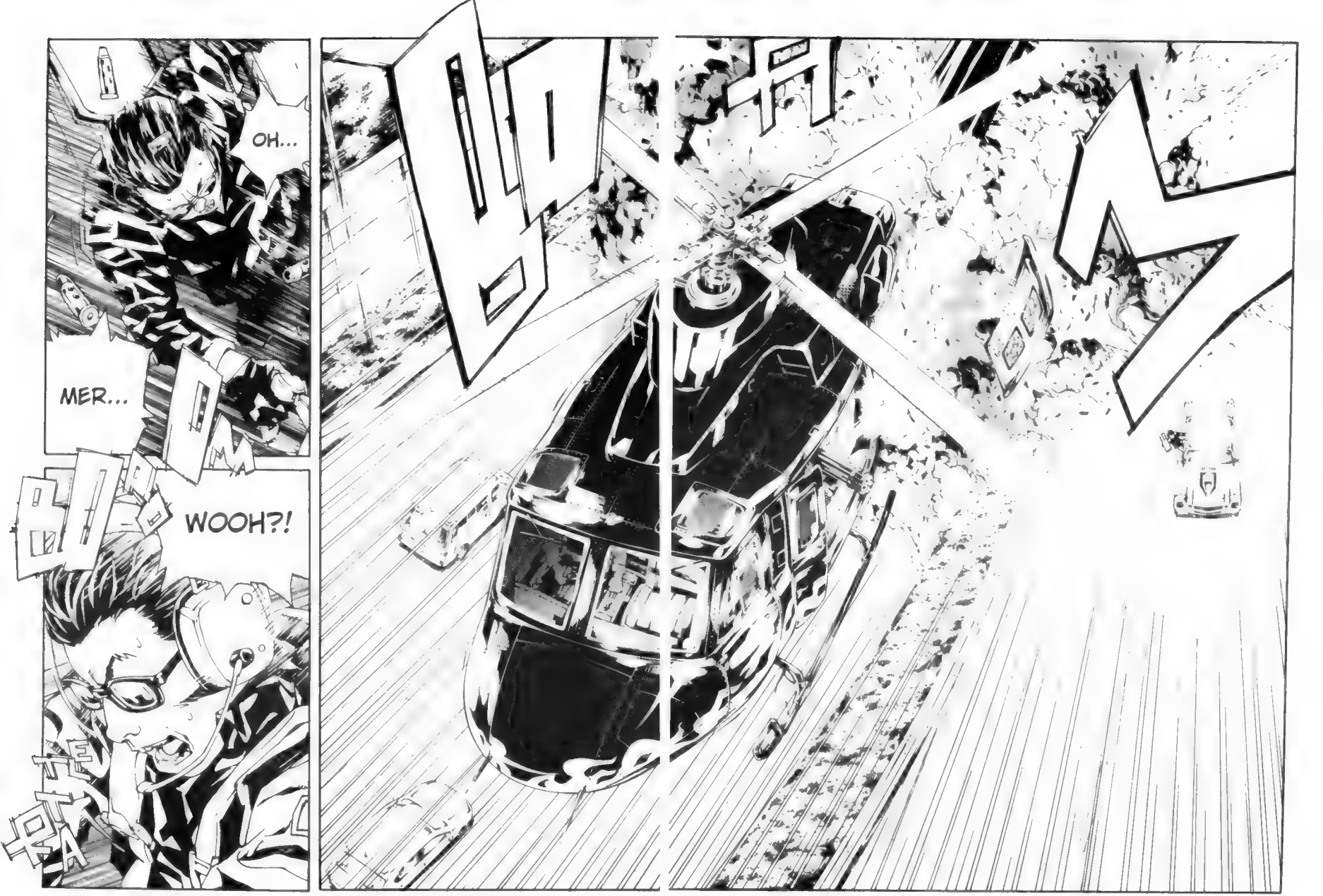
OH...
MER...
WOOH?!

OH...
MER...
WOOH?!

狂い咲きサンダーロード

Crazy thunder road
狂い咲きサンダーロード

FLAP
FLAP
FLAP
FLAP
NUMERO QUATTRO, COS'ERA QUELL'IMPATTO?!
COS'È SUCCESSO?! IL BILANCIATORE È IMPAZZITO!

COSA ?!
IL BASTARDO CI HA SPARATO ADDOSSO COL LANCIARAZZI CHE GLI AVEVO PRESTATO!
NUMERO DUE, DOBBIAMO ABBANDONARE SUBITO L'ELICOTTERO!
NO! SIAMO FOTTUTI! CI SCHIANTEREMO!
STAI SCHERZANDO?! L'ELICOTTERO FUNZIONA ANCORA. NON POSSIAMO PRENDERE QUOTA, MA ALMENO PUÒ ATTERRARE...
CHE CAZZO?! È COLPA TUA! COME TI È VENUTO IN MENTE DI DARGLI IL LANCIARAZZI?!
IDIOTA!

TI SEMBRA IL MOMENTO DI RECRIMINARE?!
IO COMINCIO AD ANDARE, OK?!
FAP
FAP
FAP
WAAAH!

AH!
WAAH!
ANF
ANF

WAH!
MERDA!
È FUORI CONTROLLO...
ALZATI!
?!

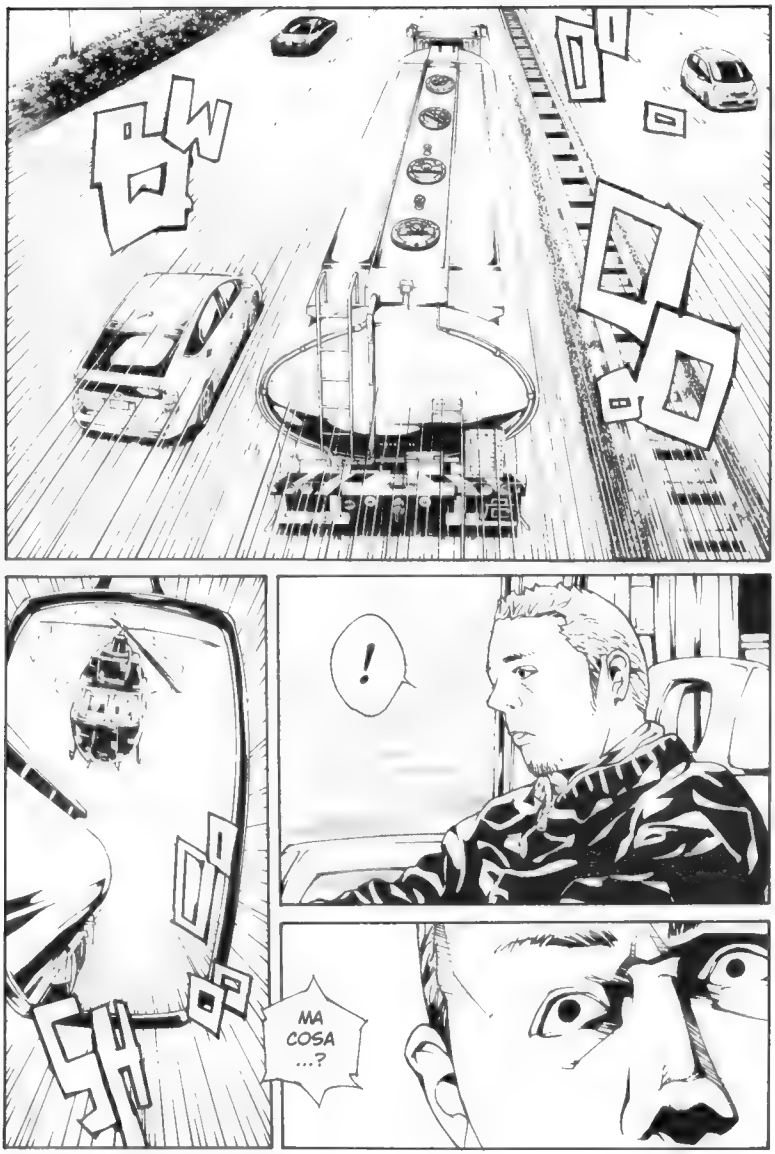
!
MA COSA ...?

AHAH AH!
HYAH...

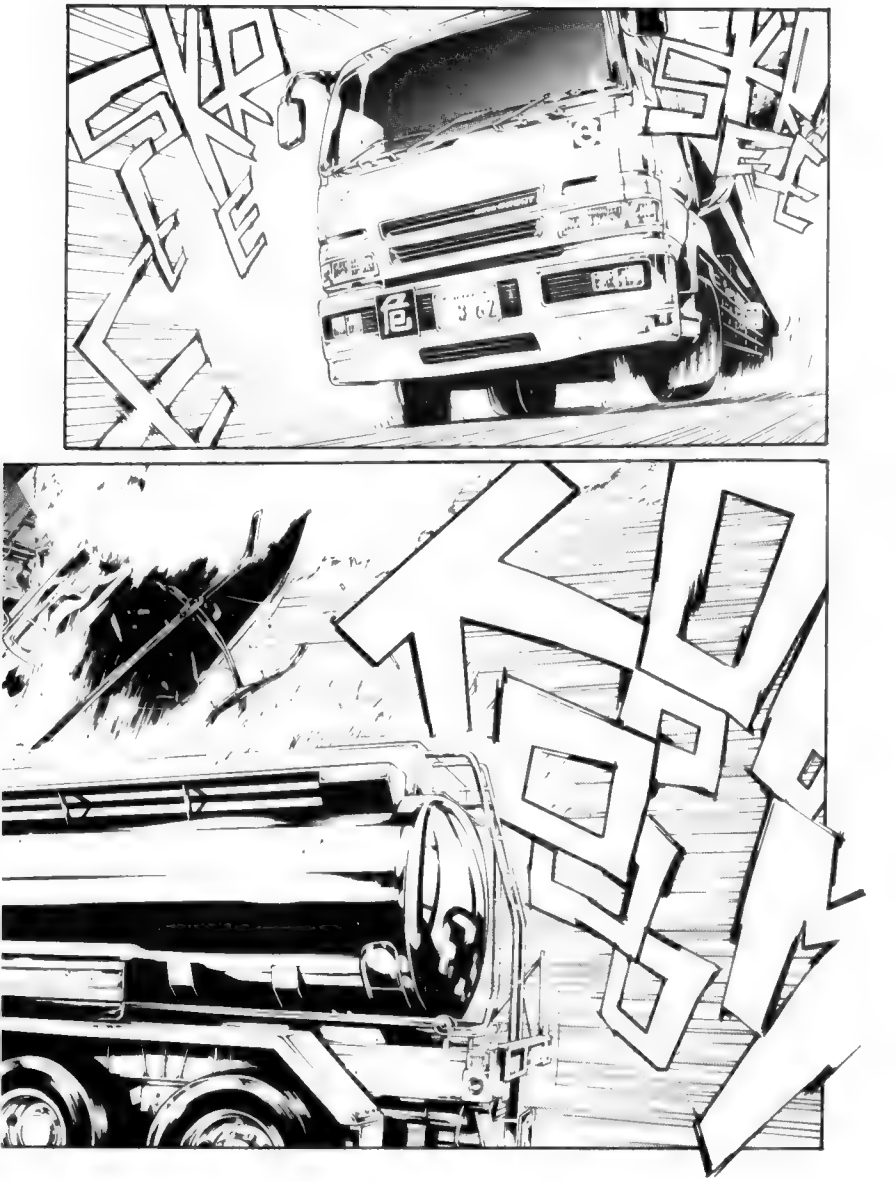

HYAH...
AHAH AH!
A!

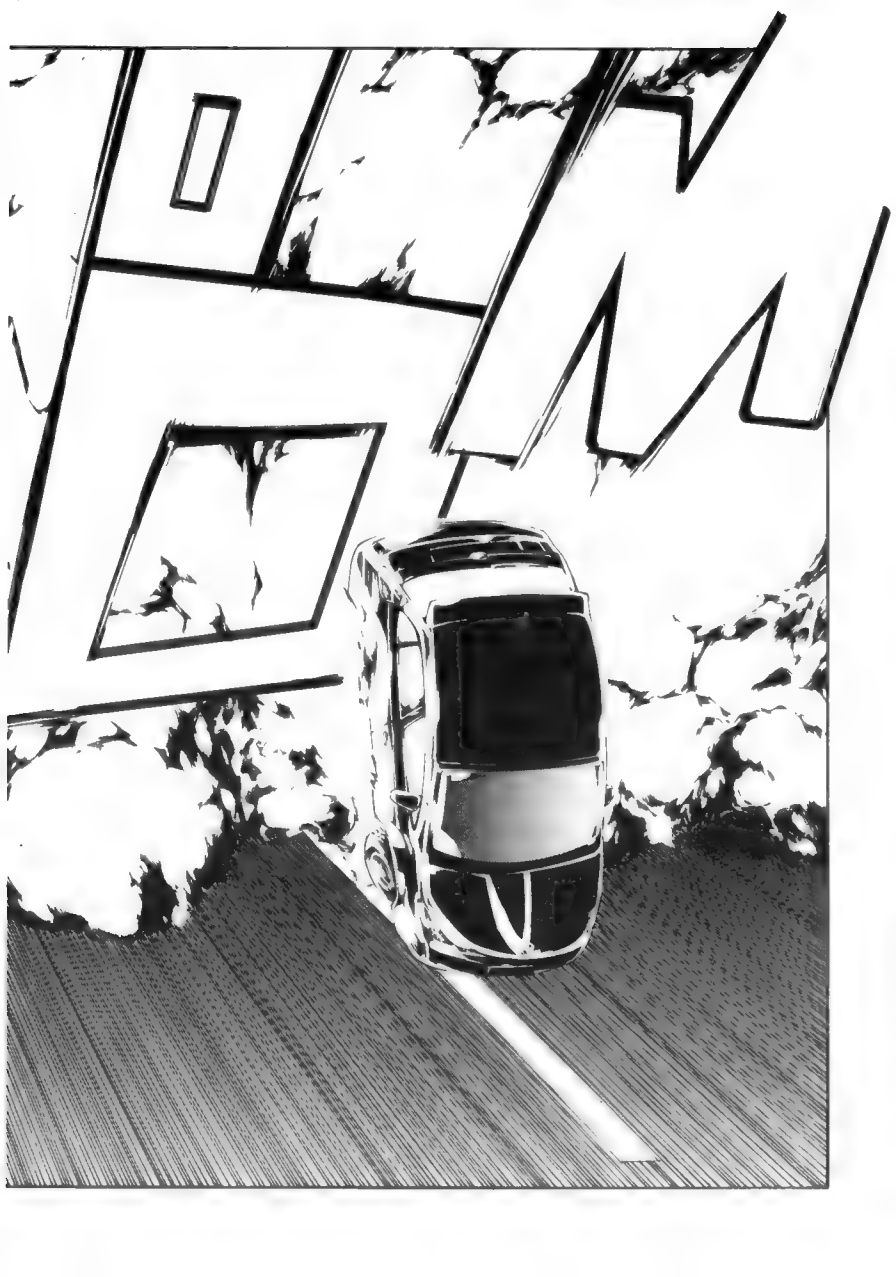

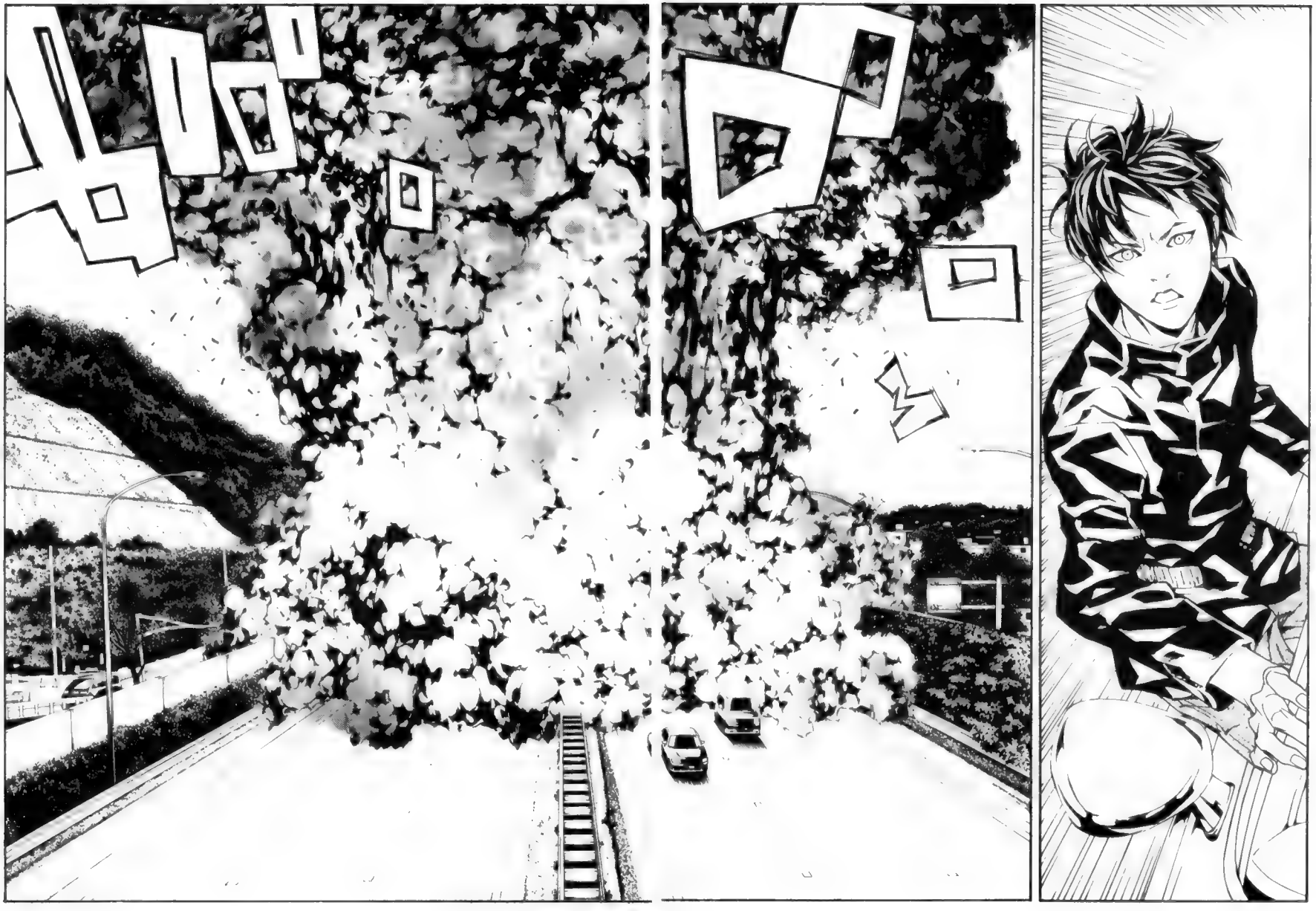

CAZZO!
...
WHAM
AH!
THUD
TETORA
?!

UH...

!

ANF
ANF

VUOI ANCORA COMBAT-TERE?
ﾚﾛｯｸ

...
NO.

TETORA!
MA COME?
ANCORA TU?

SIETE IN TANTI IN FAMIGLIA, EH? QUANTI ALTRI CE NE SONO?
...
NESSUNO. SONO RIMASTO SOLO.
BENE. MI FA PIACERE.

BANG

I...
INUHIKO!
MALEDI-
ZIONE...

AHI...
PERCHÉ CAZZO GLI HAI SPARATO?!
SI ERA ARRESO!

AH...
MI HAI FATTO MALE, SASA-YAMA.
HAI IL CUORE TROPPO TENERO.
TI RICORDI QUANTE VOLTE HANNO TENTATO DI UCCIDER-CI SOLO NELL'ARCO DI QUESTA GIORNATA?
LO SAI CHE AL PRIMO ATTIMO DI DISTRAZIONE CI AVREBBE AMMAZZA-TI?
PE... PERÒ...
HO RAGIONE O NO, TETORA?!

TU...
AITA-KATTA!
...
AAH! MERDA!
E ADESSO CHI CAZZO È?!
AITAKA...
!
CHIAMATA IN ARRIVO
MACHI ISONO
MARTEDÌ 24 DICEMBRE
TLA

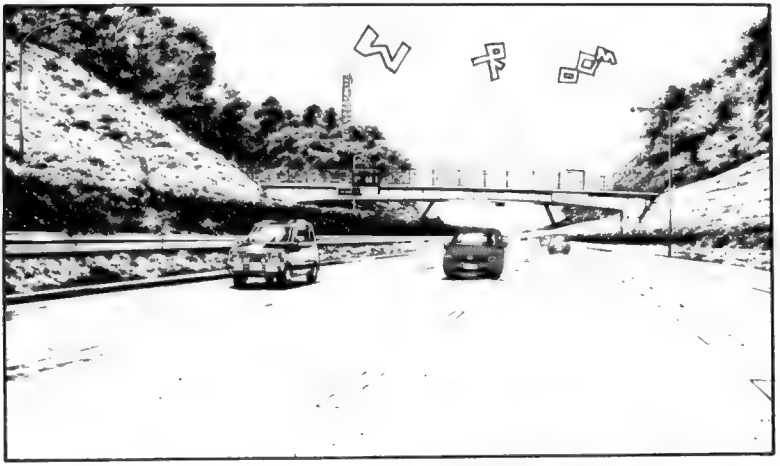

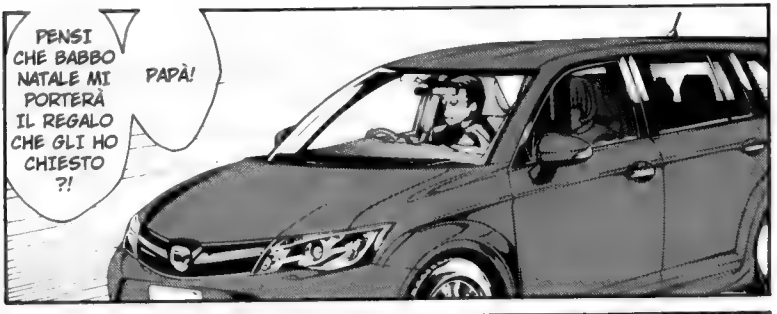
PENSI CHE BABBO NATALE MI PORTERÀ IL REGALO CHE GLI HO CHIESTO ?!
PAPÀ!

...RIGUARDO ALL'ESPLOSIONE DI GAS AVVENUTA A KYOTO NEL QUARTIERE DI FUSHIMI, VI FAREMO SAPERE APPENA CI SARANNO ALTRI AGGIORNAMENTI.
PENSO PROPRIO DI SÌ, TAKESHI, VISTO CHE QUEST'ANNO A SCUOLA SEI STATO PROPRIO BRAVO.

LE:114 Good-bye, Final weapon

さよなら最終兵器

18

LE:114 Good-bye, Final weapon

さよなら最終兵器

NAN
ニュース
ORA PASSIAMO ALL'ATTENTATO TERRORISTICO DI IERI SERA, CHE SI PRESUME FOSSE DIRETTO AL PRIMO MINISTRO OMINIGATA, RICOVERATO IN OSPEDALE.
SEBBENE L'INCOLUMITÀ DEL PRIMO MINISTRO SIA STATA ACCERTATA...
...PER ORA NON SI CONOSCE ALCUN DETTAGLIO DELL'ATTACCO E DEL GRUPPO DI TERRORISTI CHE HA CONDOTTO L'ATTENTATO...
...COSÌ COME...
...NON C'È STATA ASSUNTA COMUNICAZIONE UFFICIALE RIGUARDO ALL'ESPLOSIONE, AVVENUTA IERI ALLA STESSA ORA DELL'ATTENTATO, IN UNA VIA ADIACENTE AL CANCELLO D'INGRESSO DELL'AMBASCIATA AMERICANA...
CHE STA SUCCEDENDO A TOKYO? C'È DA AVER PAURA.
...E ALLA POSSIBILE RELAZIONE CON L'ATTENTATO.
PROBABILMENTE PER VIA DI QUESTI DUE EPISODI...

...DA STANOTTE LA POLIZIA HA ALLESTITO DEI POSTI DI BLOCCO IN OGNI ANGOLO DELLA CAPITALE, FACENDO PRESUMERE CHE VIGE LO STATO DI MASSIMA ALLERTA.
CIÒ HA CAUSATO DEL TRAFFICO INTENSO NELLA MAGGIOR PARTE DELLE ARTERIE STRADALI DELLA CITTÀ.
?!
AH!
...

CHE FORZA!
GUARDA, PAPÀ! È ARRIVATO UN ENORME BABBO NATALE!

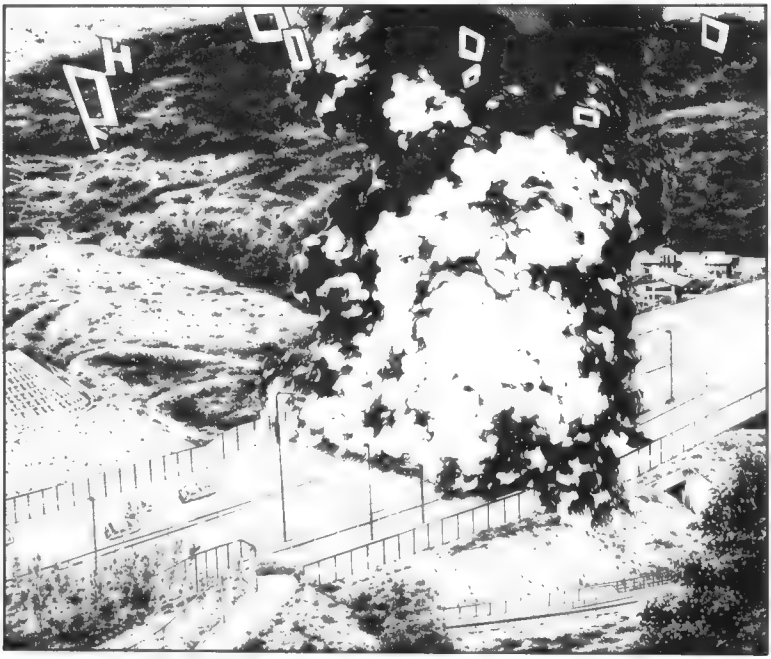

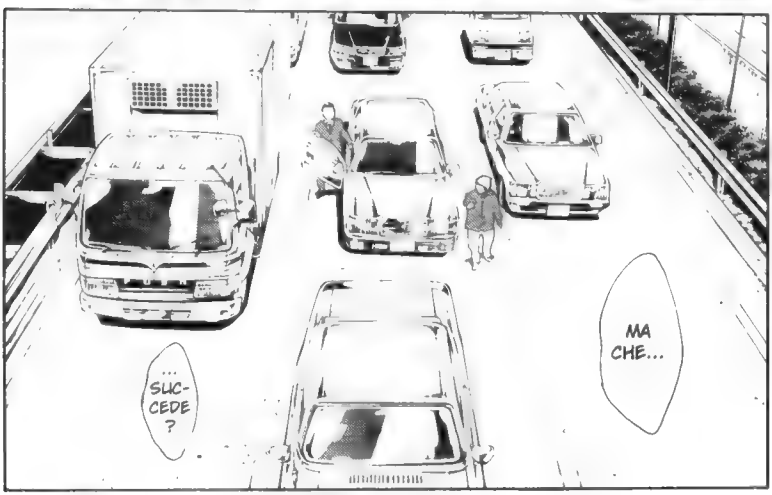
... SUC-CEDE ?
MA CHE...

AITA-KATTA!
...
AITAKATTA! AITAKATTA!
CHIAMATA IN ARRIVO
MACHI ISONO
PRO...
PRONTO?
COSA?
MACHI ?
SEI TU?

!
...
...

!
TETORA...
È PER TE.

È WAKANA ...
... ISONO.
PRONTO?
TA N

AVETE FINITO COL TEAM ASAGAO, VERO?
SUPPONGO TU NON VOGLIA ALTRE VITTIME.
SÌ.

NON CREDI SIA ARRIVATO IL MOMENTO DI REGOLARE I CONTI?
CHE COIN-CIDENZA.

NON CREDI SIA ARRIVATO IL MOMENTO DI REGOLARE I CONTI?

CHE COIN-
CIDENZA.

BENE.
VEDO CHE
CI INTEN-
DIAMO.
...STAVO
PENSANDO
LA STESSA
COSA.
ANCH'IO...

ANCH'IO...
...STAVO PENSANDO LA STESSA COSA.

BENE.
VEDO CHE
CI INTEN-
DIAMO.

PRESTO TI FARÒ VISITA.
GIÀ.

GIÀ.

PRESTO TI FARÒ VISITA.

ALLORA TI ASPETTO...
...AL LABORATORIO SOTTERRANEO DELLA GAKUSO DI TOKYO...
IL LUOGO DOVE SEI STATO PRODOTTO.

HELL

EHI...
TIENI.
TETO...

TUTUT

AH...
EHI!
TETORA, CHE COSA...
CHE COSA TI HA DETTO WAKANA ?!
CLICK

TETORA?
...
FOSH
DA ADESSO IN POI FACCIO DA SOLO.
VOI DUE POTETE ANDARE.
SHAM
CHE CAZ-ZO...
...STAI DICEN-DO?!

INVECE È PROPRIO CIÒ CHE VOGLIO FARE.
NON... NON VORRAI MICA...
...ANDARE DA SOLO A SFIDARE WAKANA ISONA?!
ORMAI NON SI TRATTA PIÙ DI CERCARE UN RICAMBIO DI KAZUHIKO AMAMIYA O QUALCOSA DI SIMILE.
NON MI SERVE PIÙ IL VOSTRO AIUTO.

STAI SCHER-ZANDO ?!
STAI...
PERCHÉ SECONDO TE UN POLIZIOTTO QUALUNQUE COME ME SI È SPINTO A TANTO?!
ORMAI NON INTENDO TIRARMI INDIETRO!
SE FOSSI RIMASTO QUELLO DI UNA VOLTA, SAREI USCITO DA 'STA STORIA SENZA PENSARCI DUE VOLTE, MA ORA CHE HO CONOSCIUTO...

...I SENTIMENTI DI MACHI ISONO...
...DI KAZUHIKO AMAMIYA...
...E DEL VECCHIO SHIMIZU...
...CHE SI È SUICIDATO IERI NELL'ESPLOSIONE...
...NON POSSO PIÙ...
... ARRENDERMI!

TI SEGUIRÒ FINO IN FONDO!
...
SAPEVO CHE AVRESTI REAGITO IN 'STO MODO.
FA' COME CREDI...
...MA SAPPI CHE...

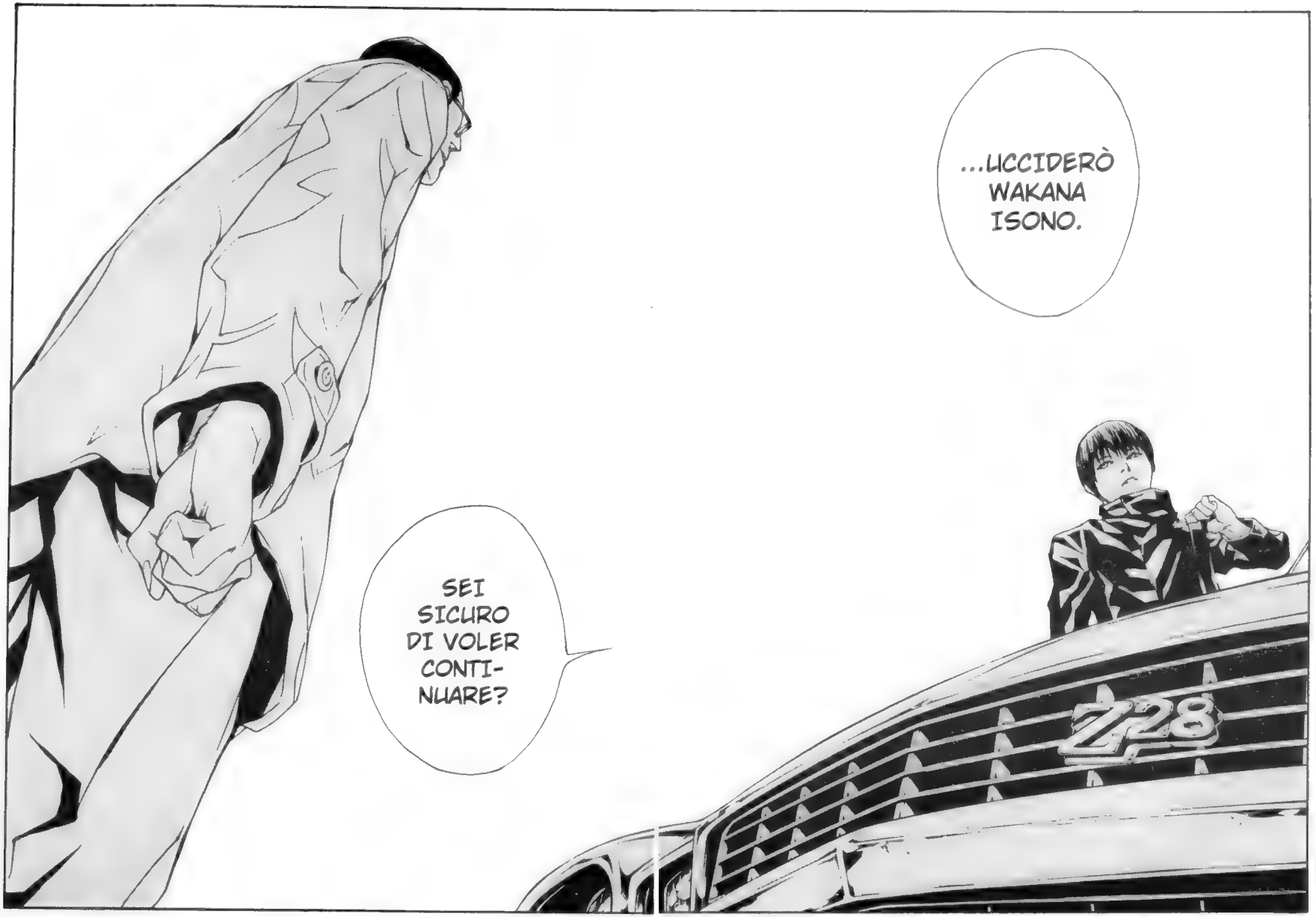
...LICCIDERÒ WAKANA ISONO.
SEI SICURO DI VOLER CONTI-NUARE?
Z28

...UCCIDERÒ WAKANA ISONO.

SEI SICURO DI VOLER CONTI-NUARE?

SO CHE NON C'È ALTRA SCELTA.
SÌ.

...PROVAI...
ORA MI RICORDO...
PERCHÉ SECONDO TE UN POLIZIOTTO QUALUNQUE COME ME SI È SPINTO A TANTO?!
ORMAI NON INTENDO TIRARMI INDIETRO!
SE FOSSI RIMASTO QUELLO DI UNA VOLTA, SAREI USCITO DA 'STA STORIA SENZA PENSARCI DUE VOLTE...
...CHE DA BAMBINO...
...LA STESSA EMOZIONE...

DEVO AVER SCELTO LA PROFESSIONE DI POLIZIOTTO OSSESSIONATO DA QUEL SOGNO INFANTILE.
...QUANDO ERO UN FAN SFEGATATO DELLA SERIE DEI FIVE RANGER E SOGNAVO DI DIVENTARE IL BLUE RANGER.
* SQUADRA SEGRETA
...CHE PER SALVARE L'UMANITÀ COMBATTONO CONTRO UNA BANDA DI SPIE, I BLACK DANCER, CHE TENTANO DI CONQUISTARE IL NOSTRO PAESE!
È LA SQUADRA SEGRETA FIVE RANGER! SONO CINQUE EROI...
** FIVE RANGER
OBBE-DISCI!
TU VAI ANCORA AL PRIMO ANNO.
51
FU A QUELL'EPOCA CHE MI RIBELLAI A UN GRUPPO DI BAMBINI PREPOTENTI PIÙ GRANDI DI ME CHE OCCUPAVANO SEMPRE INGIUSTAMENTE IL CAMPO GIOCHI.

LITIGAMMO. PUR SAPENDO CHE NON AVREI MAI VINTO DA SOLO CONTRO QUEI TRE, NON RIUSCII A TRATTENERE LA RABBIA.

MA A UN CERTO PUNTO INTERVENNE UN RAGAZZO PER DARMI MANFORTE.

QUEL RAGAZZO FACEVA SEMPRE LA PARTE DI RED RANGER QUANDO GIOCAVAMO A IMPERSONARE I FIVE RANGER... MMH? ASFETTA... COM'È CHE SI CHIAMAVA?

UH...
TORU, STAI BENE?
CHE MALE.
CE LE DIEDERO DI SANTA RAGIONE...
SAPEVO CHE DA SOLO NON AVREI VINTO, MA ORA CHE ERAVAMO DUE CONTRO TRE CREDEVO CHE CE L'AVREMMO FATTA... E INVECE PERDEMMO.
IL PUNTO È... DOVE CAVOLO SONO ANDATI GLI ALTRI TRE RANGER?
...EPPURE NON MI SENTIVO POI COSÌ MALE.
ORA CHE RED RANGER E BLU RANGER SONO STATI SCONFITTI, MI SA CHE IL MONDO CADRÀ NELLE MANI DEI BLACK DANCER.

ANZI, CI FACEMMO DELLE GRANDI RISATE.

MPD PSYCHO

FILE:115 Grasshopper

グラスホッパー

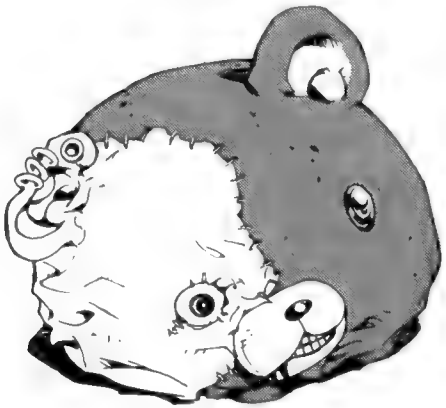

COMUN-QUE...
...IMMAGINO CHE PER VIA DEGLI ATTENTATI DI IERI A TOKYO REGNI IL CAOS. TI PRECEDO IN MODO DA RENDERTI PIÙ FACILE L'INGRESSO IN CITTÀ.
EH?

FFIK
PORCA TROIA...
MA CHE CAVOLO È SUCCESSO?

SONO DELLA POLIZIA. DEVO PRENDERE IN PRESTITO LA TUA MOTO PER UNA MISSIONE.

SHOEI
COSA?! MA SEI PAZZO?
SEI UN RAGAZ-ZINO.
COME PUOI ESSERE DELLA POLI-ZIA?

...

NON CONOSCI LA POLIZIA GIOVANILE? PEGGIO PER TE.
GIÀ CHE CI SEI, DAMMI ANCHE LA TUA GIACCA DI PELLE, CHE LA MIA È BUCATA.
WAAAAH!

ZHA
WHAM
FLASH
FLAP
NIP

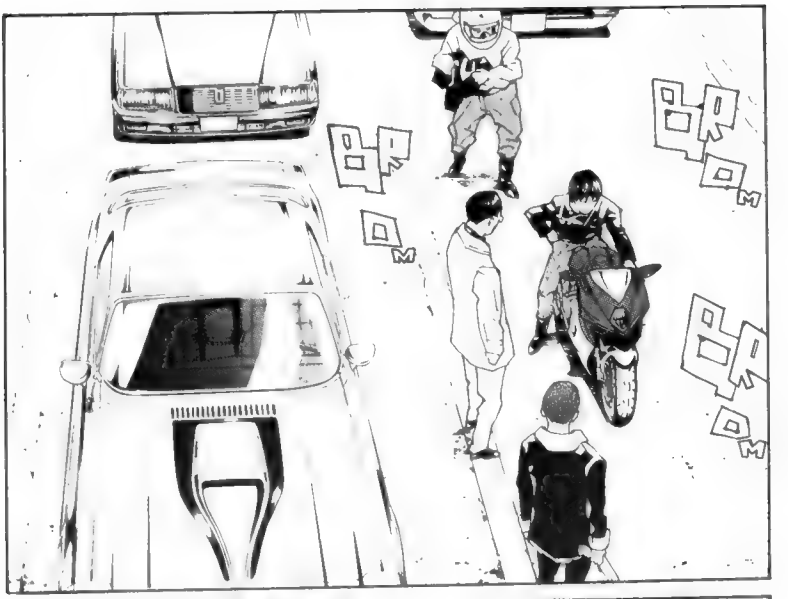
BOOM
BOOM
BOOM

EH?
AH... SÌ.

HAI PRESENTE L'ACQUARIO DEL CENTRO?

È QUEL-LO...
DR DM
SCENDI AL PIANO PIÙ BASSO CON L'ASCENSORE DI EMER-GENZA.
...IL MODO PIÙ SEMPLICE PER ENTRARE NEL LABORATORIO SOTTERRANEO DELLA GAKUSO DI TOKYO.
SE NON SBAGLIO, DO-VREBBE ESSERE VICINO ALLA STANZA PER LO SMALTIMENTO BIOTECNOLOGICO DEL PIANO D-18. INSOMMA, PER IL RESTO DOVRAI ARRANGIAR-TI.

INUHI-KO...
NON SO COSA TU INTENDA FARE ORA...
NON... NON AVREI MAI IMMAGINATO CHE CI FOSSE UNA COSA DEL GENERE NEI SOTTERRANEI DI TOKYO.
...MA INTANTO TI RINGRAZIO PER TUTTO L'AIUTO CHE CI HAI DATO FINORA.
SASA-YAMA...

SE MI DOVESSE SUCCEDERE QUALCO-SA...
...PENSA-CI TU A UCCIDERE WAKANA ISONO.

SE MI DOVESSE SUCCEDERE QUALCOSA...
...PENSACI TU A UCCIDERE WAKANA ISONO.

CI VEDIAMO LÀ.
WAH!

EH?

WAH!
MA CHE ...?!
NON VORRAI MICA ...?!
FERMO!

TETORA!

BRRR
ナイフ

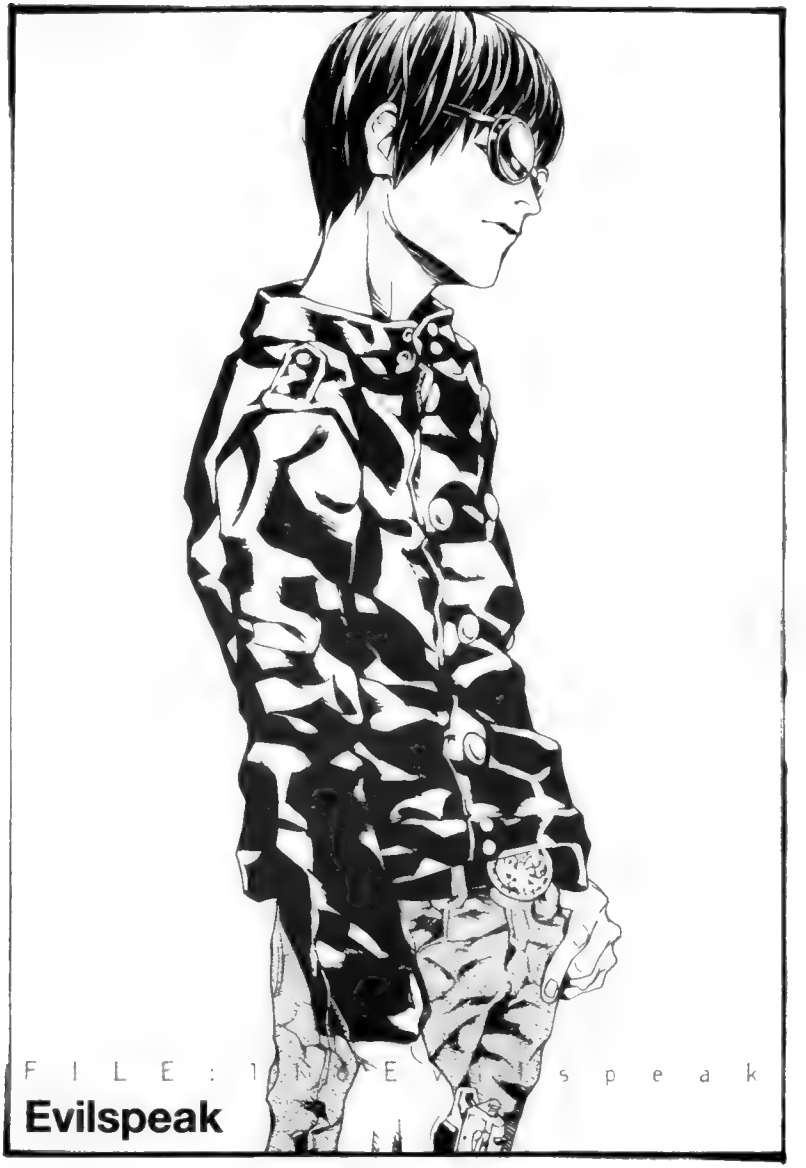
FILE: 1 1 8 Evilspeak
Evilspeak

PFFF...
TETORA NISHI-ZONO...

NON A CASO È UN RICAMBIO DI LUCY MONOSTONE.

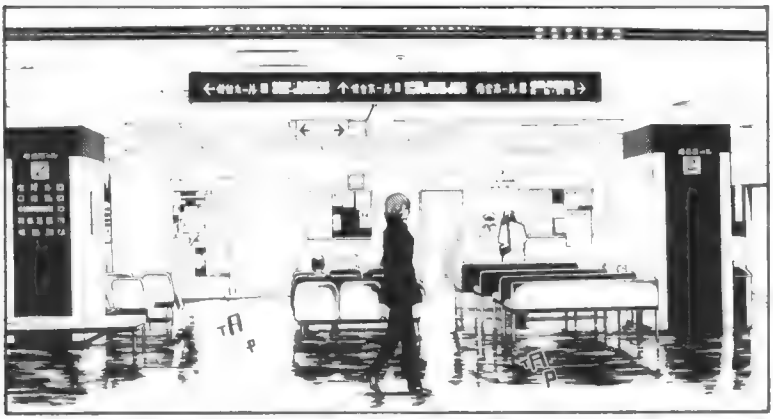

ORA CHE CI PENSO, IL DISCORSO CHE LUCY HA FATTO PRIMA DI MORIRE PROBABILMENTE SI RIFERIVA A TETORA.

LUCY MONO-STONE...
VEDIAMO SE RIUSCIRAI A COMPREN-DERMI.

WAKANA... MONOSTONE NON SAREBBE MIA FIGLIA?
CHE COSA... STAI DICENDO?
ANF
MA ANCHE SE FOSSE VERO...
...ALLORA...
ANF
...TU CHI SEI?
ROCKSTAR'S BABY IS BOOMMMM

FISICA-
MENTE SONO
WAKANA...
...SONO
NELLA TUA
STESSA
SITUA-
ZIONE.
VOX
Vox ! it's what's
happening....again!
IN PRA-
TICA...

IN PRA-
TICA...

...SONO NELLA TUA STESSA SITUA-ZIONE.
FISICA-MENTE SONO WAKANA...
VOX
Vox! It's what's happening....again!

QUINDI NON SONO WAKANA MONO-STONE.
...MA IL CONTENUTO È DIFFE-RENTE.

...MA IL CONTENUTO È DIFFE-RENTE.

QUINDI NON SONO WAKANA MONO-STONE.

TI RICORDI CIÒ CHE ACCADDE...
...TRE GIORNI DOPO LA NASCITA DI WAKANA IN UNA CLINICA DI SEATTLE?
SUCCESSE A NOTTE FONDA NELLA STANZA DEI NEONATI.

C'ERANO SEI BAMBINI APPENA NATI...
...FRA CUI WAKANA MONOSTONE.
ACCANTO ALLA SUA CULLA FU TROVATA MORTA PER CAUSE SCONOSCIUTE UNA DONNA EBREA, CHE SI ERA SPACCIATA PER UN'INFERMIERA. TE LO RICORDI?

QUELLO ERA IL MIO PRECEDENTE CONTENI-TORE.
QUINDI TU...
...
ROCK STARS BABY IS BORN HAPPY!

DA QUELLA NOTTE SONO QUI...
...DENTRO WAKANA MONO-STONE.

COUGH
ANF
PE... PERCHÉ?
T... TU...
ANF
ANF
PERCHÉ... HAI FATTO... UNA COSA DEL GE-NERE?

PERCHÉ LA TUA TEORIA SULLA FINE DEL MONDO, I TUOI POTERI E IL TUO CARISMA MI AVEVANO INCURIO-SITO.
PER QUESTO HO VOLUTO DARTI UNA MANO...
...ANCHE SE, CON TUTTE LE COMPLICAZIONI CHE CI SONO STATE, IL RISULTATO NON È STATO ESATTAMENTE QUELLO SPERATO.
MA... MA TU...
ANF
CHE... CHE COSA SEI?!
VORRESTI DIRMI...
...CHE SEI... UN DIO?
ANF

CHI LO SA? COMUNQUE NON INTENDO DEFINIRMI IN MODO COSÌ ALTISONANTE.
PERÒ, ORA CHE CI PENSO...
...HO ASSISTITO ALLA NASCITA DEL MITO CHE TUTTORA SPINGE ALL'ADORAZIONE UN'INFINITÀ DI ESSERI UMANI.

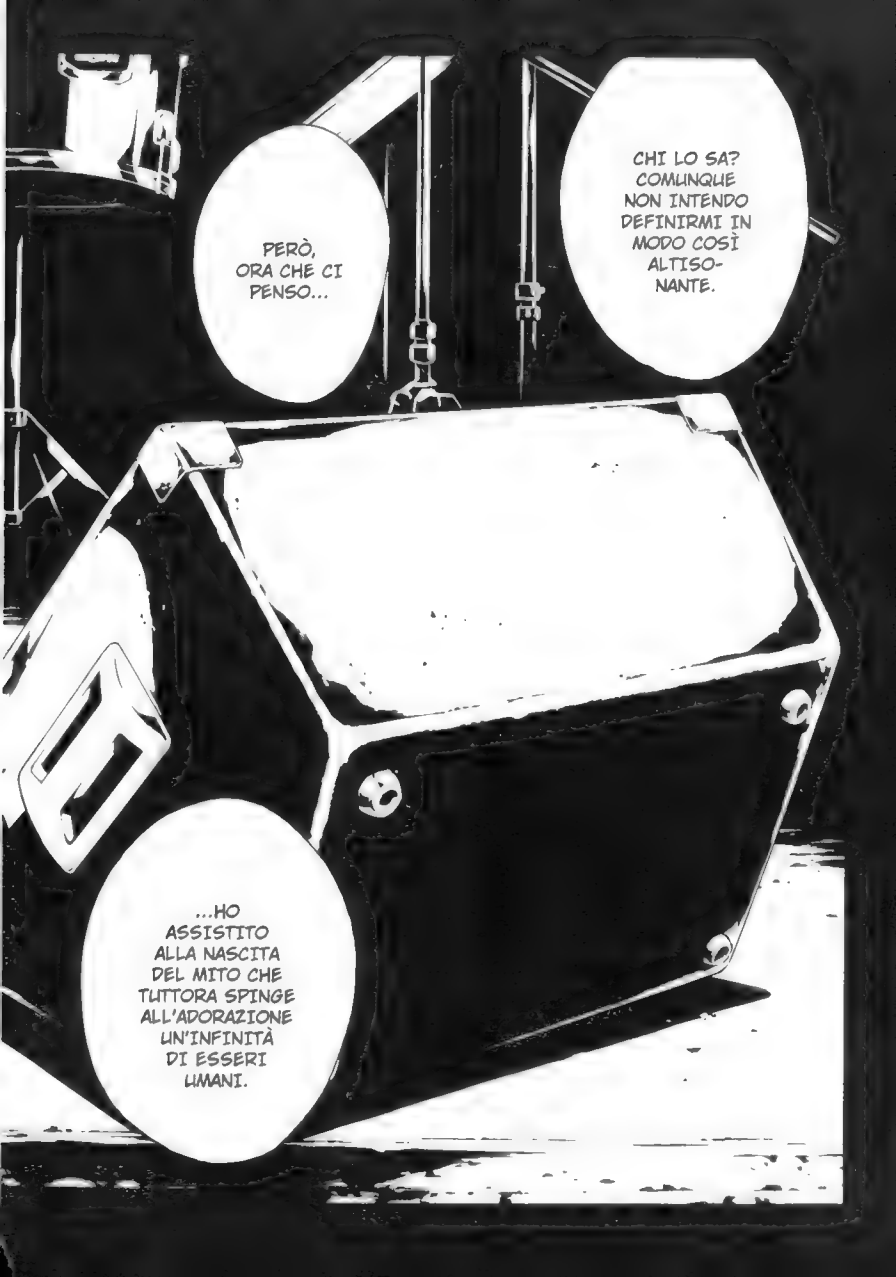
PERÒ, ORA CHE CI PENSO...
CHI LO SA? COMUNQUE NON INTENDO DEFINIRMI IN MODO COSÌ ALTISONANTE.
...HO ASSISTITO ALLA NASCITA DEL MITO CHE TUTTORA SPINGE ALL'ADORAZIONE UN'INFINITÀ DI ESSERI UMANI.

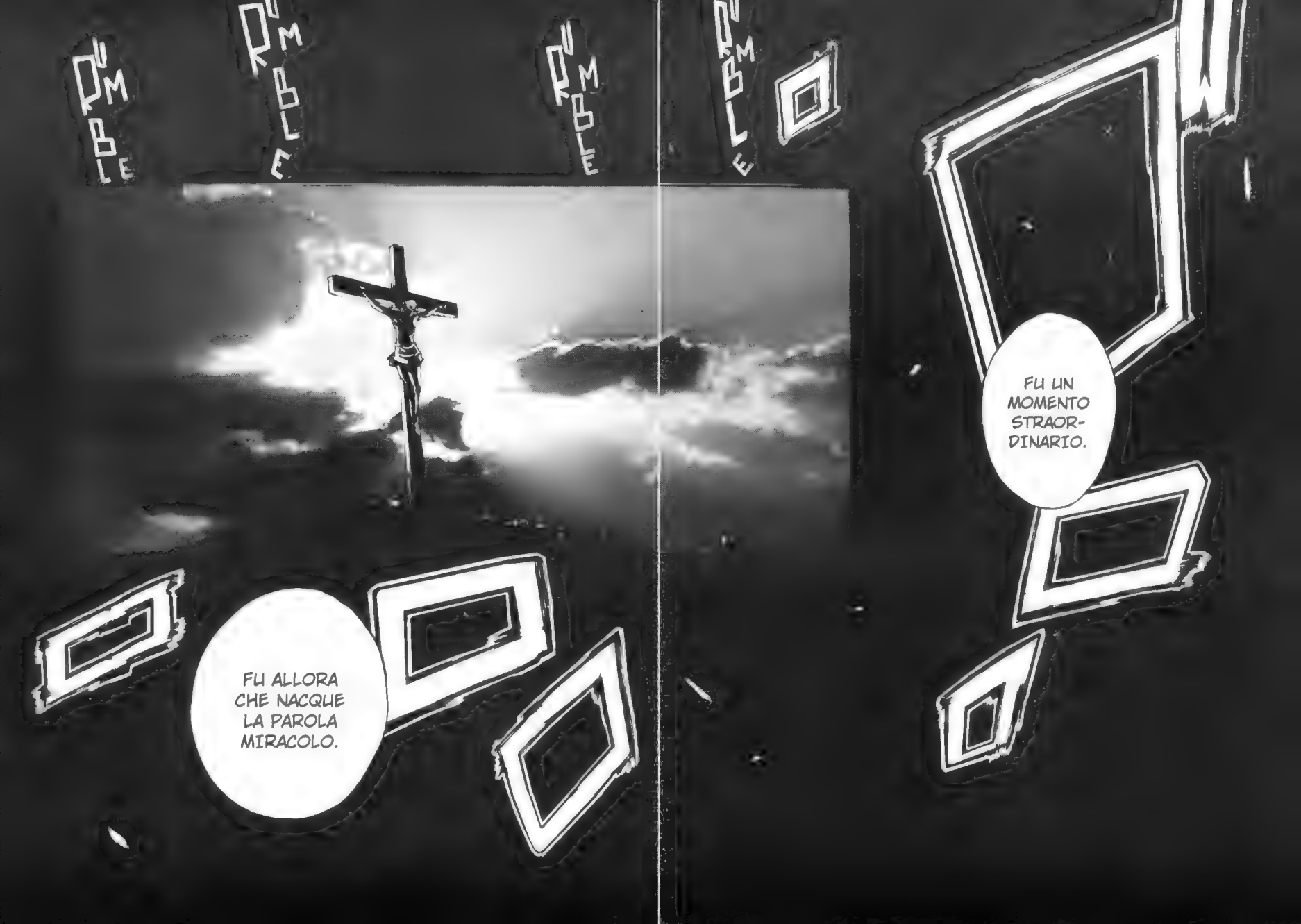
RUMBLE
RUMBLE
RUMBLE
RUMBLE
FU ALLORA CHE NACQUE LA PAROLA MIRACOLO.
FU UN MOMENTO STRAORDINARIO.

FU UN MOMENTO STRAORDINARIO.

RUMBLE
RUMBLE
RUMBLE
FU ALLORA CHE NACQUE LA PAROLA MIRACOLO.

CREATURA NON UMANA... NON TI MONTARE LA TESTA.
PERDONAMI, LUCY. HO PARLATO TROPPO.
ORA TI LIBERERÒ DAL DOLORE.
ANF
ANF
NESSUN ESSERE VIVENTE... PUÒ FUGGIRE ALLA MORTE...
HO APPENA VISTO... UN ISTANTE... DEL TUO FUTURO.
...NEMMENO TU.

ENTRO BREVE... DOVRAI AFFRONTARE...
...UN ESSERE UMANO... DOTATO DEI MIEI GENI. SARÀ QUELLA... LA TUA FINE.
COS'È? UNA PREDIZIONE?
IN EFFETTI AVEVI ANCHE QUEL GENERE DI CAPACITÀ.
D'ACCORDO. ALLORA ASPETTERÒ CON IMPAZIENZA QUELLA PERSONA.

ADDIO, LUCY MONO-STONE.

TATATATAM
TATATAM
UR!OOM

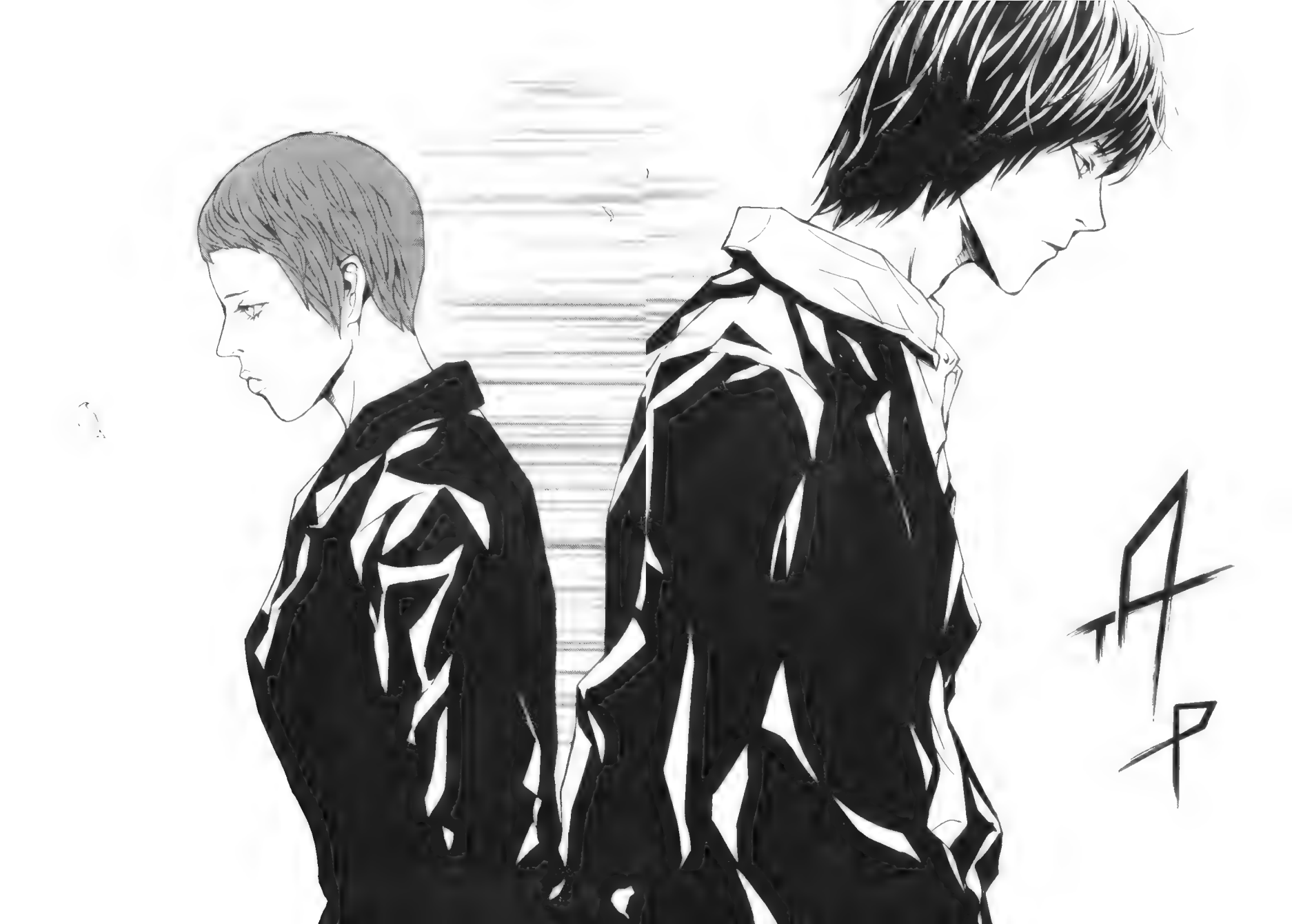

To Be Continued

CHECKLIST MARZO

Cerca in fumetteria
la ristampa di **Letter Bee 1**
al prezzo di € 1,99!
Fino al 31 marzo!

6 MARZO

HIGHSCHOOL OF THE HEAD
In un **volume autoconclusivo** l'esilarante parodia del celebre *Highschool of the Dead*.

TORA & OOKAMI 6 (DI 6)

BLUE EXORCIST 11

BLEACH 60

NARUTO 65

PLASTIC LITTLE
Avventure maliziosamente sexy da **Satoshi Urushihara**, l'autore di *Chirality*. **Volume unico.**
Solo in libreria

IL GIORNO PRIMA DELL'ESTATE 4
Solo in libreria

BTOOOM! 12
Solo in libreria

ALL ROUNDER MEGURU 12
Solo in libreria

MPD-PSYCO 18
Solo in libreria

GANTZ 37 (DI 37)
Solo in libreria

13 MARZO

SOUL EATER SUPER GUIDE BOOK
Tutti i segreti di *Soul Eater* per celebrare l'imminente finale della serie!

KEN LA LEGGENDA REI, L'OSCURO LUPO BLU 4
Anche in edizione Deluxe con sovraccoperta per sole fumetterie.

RESIDENT EVIL MARHAWA DESIRE 5 (DI 5)

JAMMIN' APOLLON 5

HIYOKOI 10

07-GHOST 17 (DI 17)

PROMESSA D'AMORE 4 (DI 4)
Solo in libreria

I FIORI DEL MALE 5
Solo in libreria

HEAVEN'S PRISON 6
Solo in libreria

MASTER KEATON 6
Solo in libreria

HIKARU NO GO 16
Solo in libreria

20 MARZO

INFERNO BLU 1 (DI 3)
Il **lato oscuro degli shojo manga** in una storia di passione e ossessioni.

TIME STRANGER KYOKO 1 (DI 3)
Un'opera inedita di **Arina Tanemura**, la bravissima autrice di *La spada incantata di Sakura* e *The Gentlemen's Alliance Cross*.

KENICHI 1
Un grande shonen! Per un mese all'incredibile prezzo di € 1,00 nelle fumetterie aderenti all'iniziativa!

TRINITY SEVEN 2

HIGH SCHOOL DXD 2

AO HARU RIDE 4

BLACK ROCK SHOOTER INNOCENT SOUL 3 (DI 3)

FULL METAL PANIC! SIGMA 19 (DI 19)

COSMOS! 3
Solo in libreria

D.GRAY-MAN REVERSE 1 L'INIZIO DEL VIAGGIO
Nella linea **Planet Light Novel**, il primo romanzo di *D.Gray-Man*.
Solo in libreria

27 MARZO

MARINE BLUE 4 (DI 4)

LAST EXILE FAM THE SILVER WING 2 (DI 3)

CODE GEASS RENYA OF DARKNESS 7 (DI 7)

RAINBOW 6

GIANT KILLING 18

I SIGNORI DEI MOSTRI 24

ICHI THE KILLER 10 (DI 10)
Solo in libreria

GARGOYLE 15
Solo in libreria

IL PRINCIPE DEL TENNIS 28
Solo in libreria

CITY HUNTER 2
L'ultimo dei tre **speciali** di *City Hunter*.
Solo in libreria

BIOMEGA ULTIMATE DELUXE COLLECTION 1 (DI 3)
Dopo *Blame!* e *Abara*, la riedizione speciale di un'altra perla della fantascienza targata **Tsutomu Nihei**.
Solo in libreria

Cerca in fumetteria e sui siti www.paninicomics.it e www.pandistribuzione.it le ristampe di *Full Metal Panic! Sigma, Fullmetal Alchemist, Berserk, Real, Naruto, Cortili del cuore* e di tutti gli altri titoli di maggior successo targati Planet Manga!

Dall'autore di Blame!, un altro caposaldo della fantascienza nipponica

TSUTOMU NIHEI

ABARA

ULTIMATE DELUXE COLLECTION

VOLUME UNICO

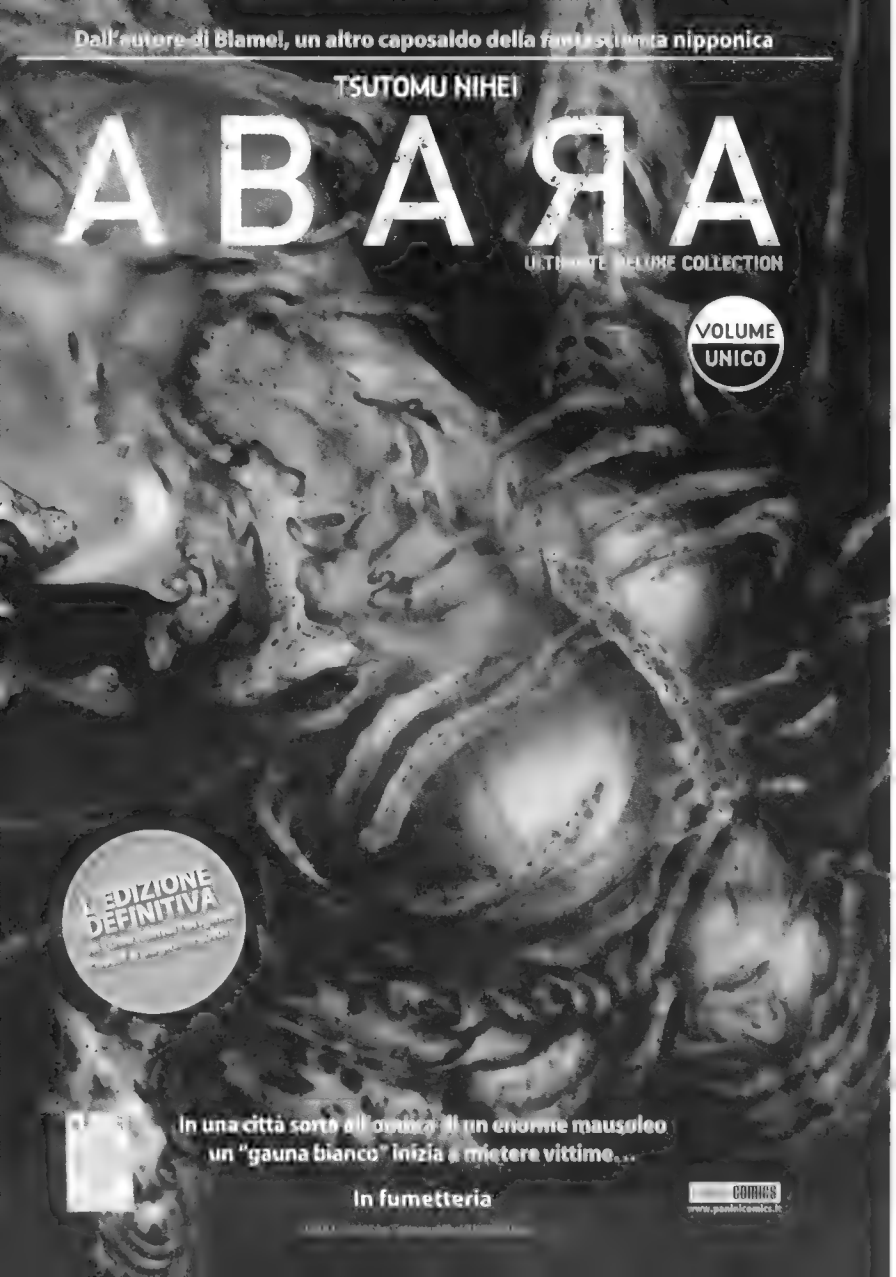

EDIZIONE DEFINITIVA

In una città sorta all'ombra di un enorme mausoleo un "gauna bianco" inizia a mietere vittime...

In fumetteria

COMICS

www.panini comics.it

Il romanzo di Gantz... Un grande successo finalmente in Italia...

GANTZ/MINUS

HIROYA OKU Works.

Scritto da MASATOSHI KUSAKABE

Disegni di YUSUKE MURATA

Le vicende antecedenti al manga in un romanzo destinato sia ai fan della serie, sia a chi ancora non conosce l'incredibile mondo della "sfera Gantz"!

In fumetteria

www.paninicomics.it

GLI SPECIALI DI CITY HUNTER: X, Y, Z

CITY HUNTER
COMPLETE EDITION

Le splendide illustrazioni di Tsukasa Hojo in tre volumi. Pagine a colori, bicromia e in bianco e nero. Con aneddoti, interviste e curiosità sulla serie.

In fumetteria

COMICS
www.panini.it

©1985 by TSUKASA HOJO / NSP Approved No. W/

ATTENZIONE

Questo fumetto si legge come in originale:
da destra verso sinistra, partendo dall'ultima pagina.
Andate quindi in fondo all'albo per iniziare la lettura!

MPD-PSYCHO

DISEGNI
SHO-U TAJIMA

SCENEGGIATURA
EIJI OTSUKA

Traduzione **Wakako Hirabuki**
Adattamento e lettering **Monica Rossi**
Edizione italiana a cura di **Gianluca Bevere**

MPD Psycho 18 – Una pubblicazione di Panini S.p.A. Redazione e direzione: Panini Comics, viale Emilio Po 380, 41126 Modena. www.paninicomics.it Stampa: Lito 3 S.r.l., Pioltello (MI). Distribuzione per il circuito librario: Pan Distribuzione, via Cesare Della Chiesa 219, 41126 Modena, telefono 059.382.111.
MPD PSYCHO volume 18 – OTSUKA Eiji Jimusyo, Sho-u TAJIMA 2013. Edited by KADOKAWA SHOTEN. First published in Japan in 2013 by KADOKAWA CORPORATION, Tokyo. Italian translation rights arranged with KADOKAWA CORPORATION, Tokyo, through TOHAN CORPORATION, Tokyo.
Edizione italiana © 2014 Panini S.p.A.

Amministratore delegato **Aldo H. Sallustro** Direttore responsabile **Marco M. Lupoi** Direttore mercato Italia **Simone Airoldi** Marketing **Alex Bertani** (senior marketing manager), **Serena Gubbelini**, **Renato Franchi**, **Enrico Battilani** Publishing manager Italia **Sara Mattioli** Coordinamento editoriale **Alessandra Marchioni** Web **Stefano Munarini** Redazione **Gian Luca Roncaglia** (coordinamento), **Marco Bazzocchi** (cura redazionale), **Mariateresa Conte**, **Caterina Foresi**, **Sonia Minen**, **Stefania Simonini**, **Federica Vacchetti** Ufficio estero **Beatrice Doti**, **Elisa Panzani** Ufficio grafico **Mario Corticelli** (art director), **Paola Locatelli** (responsabile linea grafica), **Stefania Bevini**, **Paola Carpi**, **Roberto M. Rubbi**, **Alessio Trippetta** Ufficio produzione **Alessandro Nalli** (coordinamento), **Linda Leporati** (responsabile di produzione), **Silvia Callea**, **Luca Ficarelli**, **Simone Guidetti**, **Ivano Martin**, **Fabio Melatti**, **Valeria Silingardi**, **Nicola Soressi**

Gli arretrati di MPD-PSYCHO (disponibili: nn. 2/5, 7/14 prime ristampe € 6,90 cad.; nn. 15/17 € 5,90 cad.) possono essere acquistati su www.paninicomics.it e www.pandistribuzione.it pagando con carta di credito Visa/Mastercard o con bollettino postale. Per spese di spedizione, modalità di acquisto e disponibilità aggiornata degli albi consultare sui siti la sezione SHOP/ACQUISTA ONLINE.

PER INSERZIONI PUBBLICITARIE SUGLI ALBI PaniniComics
scrivere a **infopubblicita@panini.it** oppure telefonare a **MARKETING PUBLISHING** allo **059.382.111**

GUIDA AI CONTENUTI (vedi codice a barre)

VERDE	GIALLO	ROSSO
Adatto a un pubblico di tutte le età	Per i più giovani, si consiglia la supervisione di un adulto	Consigliato a un pubblico maturo

MPD-PSYCHO

Nato a Saitama nel 1966, Sho-u Tajima prima di *MPD-Psycho* ha realizzato racconti brevi, la lunga serie fantasy *Madara* (su sceneggiatura di Eiji Otsuka) e la miniserie a fumetti Brothers. Character designer per videogiochi e cartoni, si è occupato anche della parte animata del film *Kill Bill vol. 1*. Molte sue illustrazioni a colori sono raccolte negli artbook *Madara Colors*, *Galerians a Head*, *Sho-u*, *M-File*, *Gorilla Kick*, *Baby Stardust* e *Light Speed Girls*.

Nato a Tokyo nel 1958, Eiji Otsuka è noto come critico, scrittore e sceneggiatore. Fra la sua vasta produzione ricordiamo le sceneggiature dei manga *Japan* (disegnato da Mami Ito), *Hokushindenki* (disegnato da Minatsu Mori), *Chotetsudai Tesla* (disegnato da Yasuyuki Amano), *Kijima Nikki* (disegnato da Minatsu Mori), *Tokyo Michael* (disegnato da Yoshisada Tsutsumi), *Kuchisake Shojo Sacchan* (disegnato da Kaoru Ohashi) e *Kurosagi* (disegnato da Housui Yamazaki, pubblicato in Italia da Planet Manga).

MPD - PSYCHO

€ 5,90

ISBN 978-88-91254269

9 788891 254269

MPD - PSYCHO

NEI LABIRINTI DELLA MENTE

№18

SHO-U TAJIMA + EIJI OTSUKA

PLANET manga
PANINI COMICS
www.paninicomics.it

18

MPD - PSYCHO

SHO-U TAJIMA + EIJI OTSUKA

PLANET manga

MPD - PSYCHO

€ 5,90

ISBN 978-88-9125426-9

9 788891 254269